

**Achtergevel**

BEUKMAAT 5400  
UITBOUW 1200,2400

Bnr. 06 is uitgetekend.  
Deze optie komt ook voor bij bnr.  
05,07,08,09,22,23,25,26,27,28,29,32,33,34,43,47,48,49,50

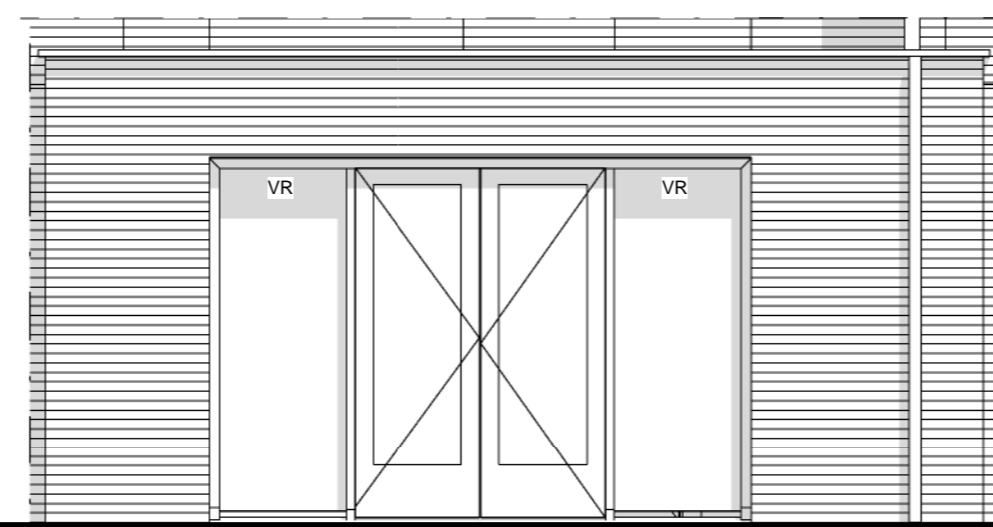

**Achtergevel**

BEUKMAAT 5700  
UITBOUW 1200,2400

Bnr. 04 is uitgetekend.  
Deze optie komt ook voor bij bnr.  
10,42,44,45,46,51,52,53,54,57,58,61,62,63,64

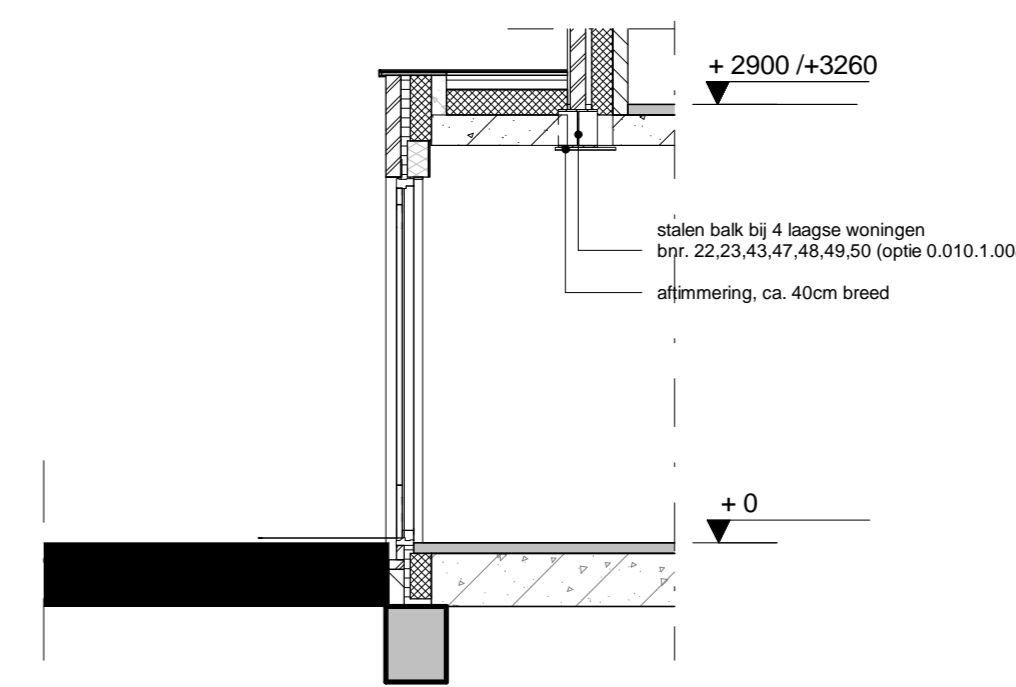

**Langsdoorsnede**

BEUKMAAT 5400,5700  
UITBOUW 1200

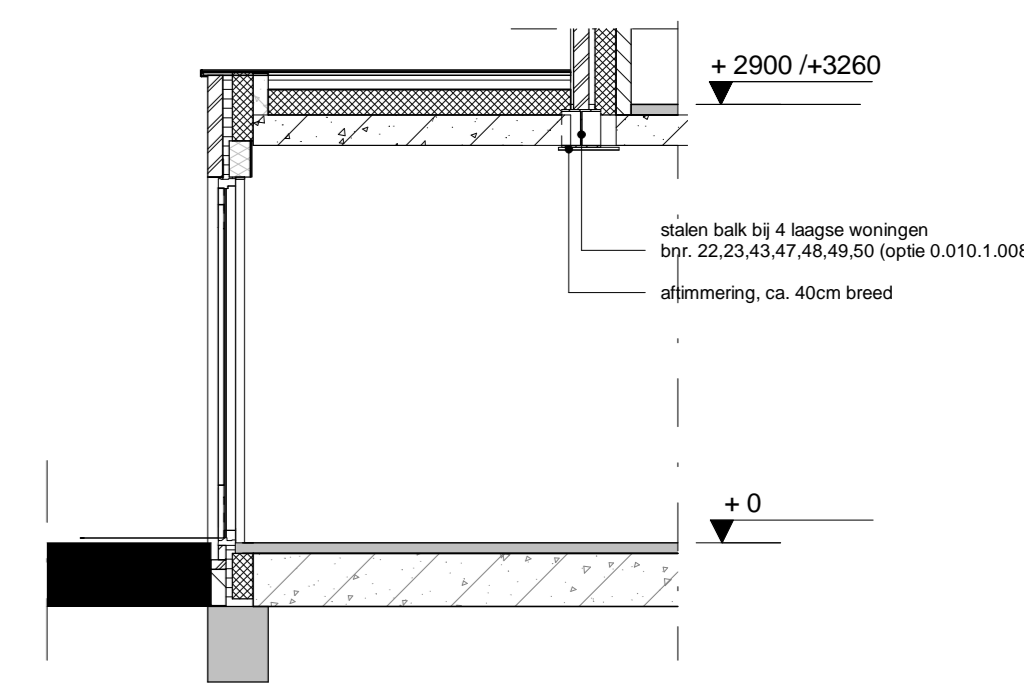

**Langsdoorsnede**

BEUKMAAT 5400,5700  
UITBOUW 2400

Optie  
0.010.1.002  
0.010.1.008

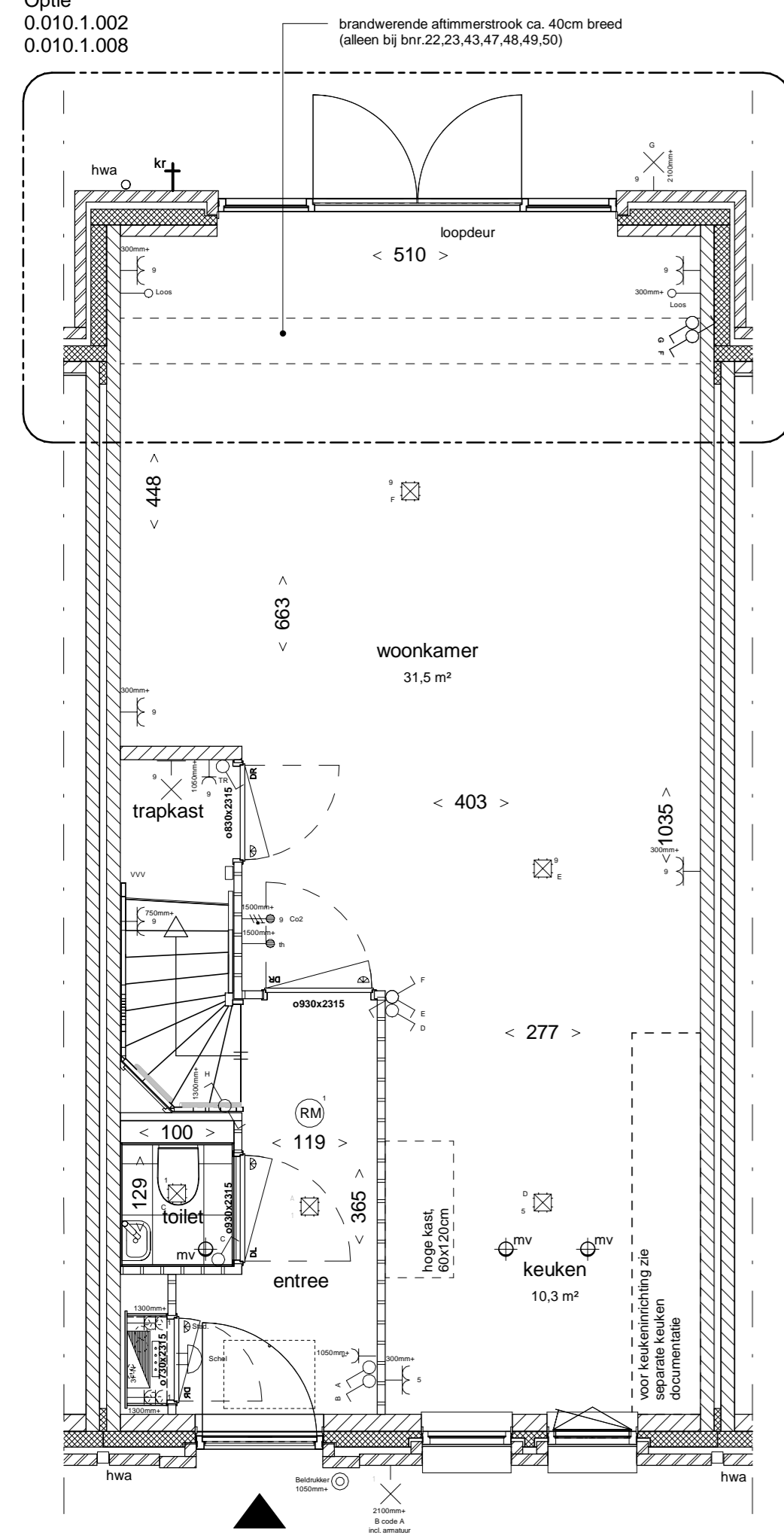

**Begane grond**

BEUKMAAT 5400  
UITBOUW 1200

Bnr. 06 is uitgetekend.  
Deze optie komt ook voor bij bnr.  
05,07,08,09,22,23,25,26,27,28,29,32,33,34,43,47,48,49,50

Optie  
0.010.1.006  
0.010.1.008

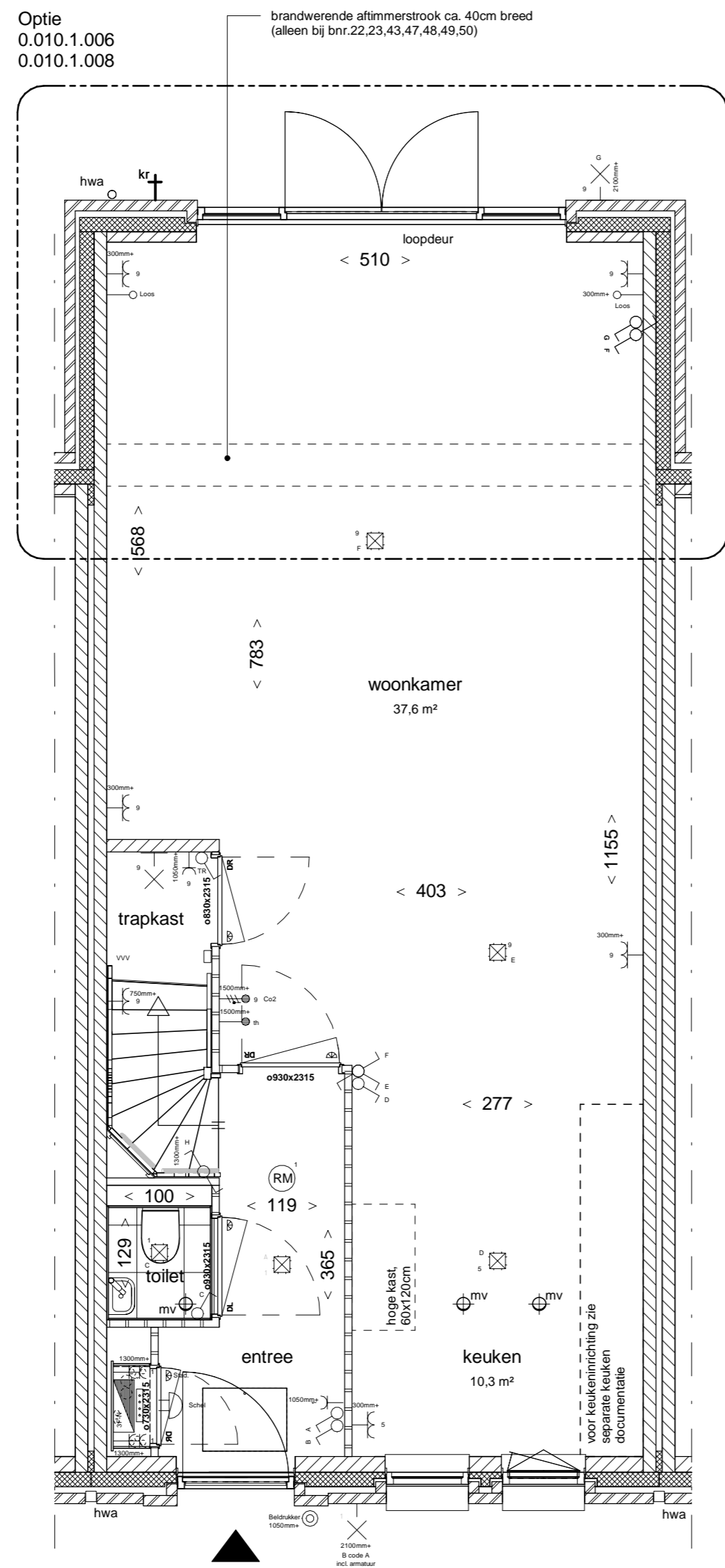

**Begane grond**

BEUKMAAT 5400  
UITBOUW 2400

Bnr. 06 is uitgetekend.  
Deze optie komt ook voor bij bnr.  
05,07,08,09,22,23,25,26,27,28,29,32,33,34,43,47,48,49,50

Optie  
0.010.1.002

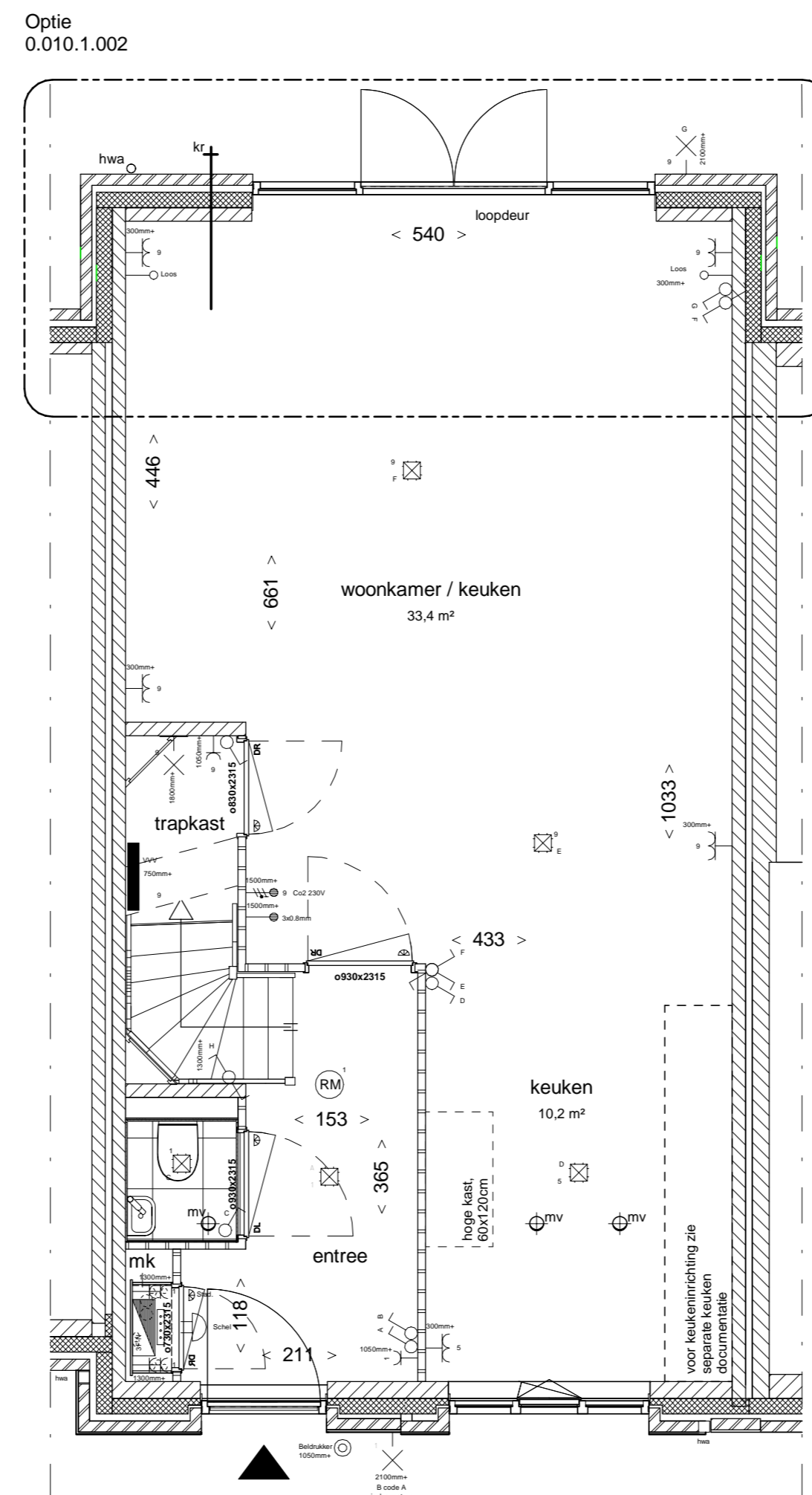

**Begane grond**

BEUKMAAT 5700  
UITBOUW 1200

Bnr. 04 is uitgetekend.  
Deze optie komt ook voor bij bnr.  
10,42,44,45,46,51,52,53,54,57,58,61,62,63,64

Optie  
0.010.1.006

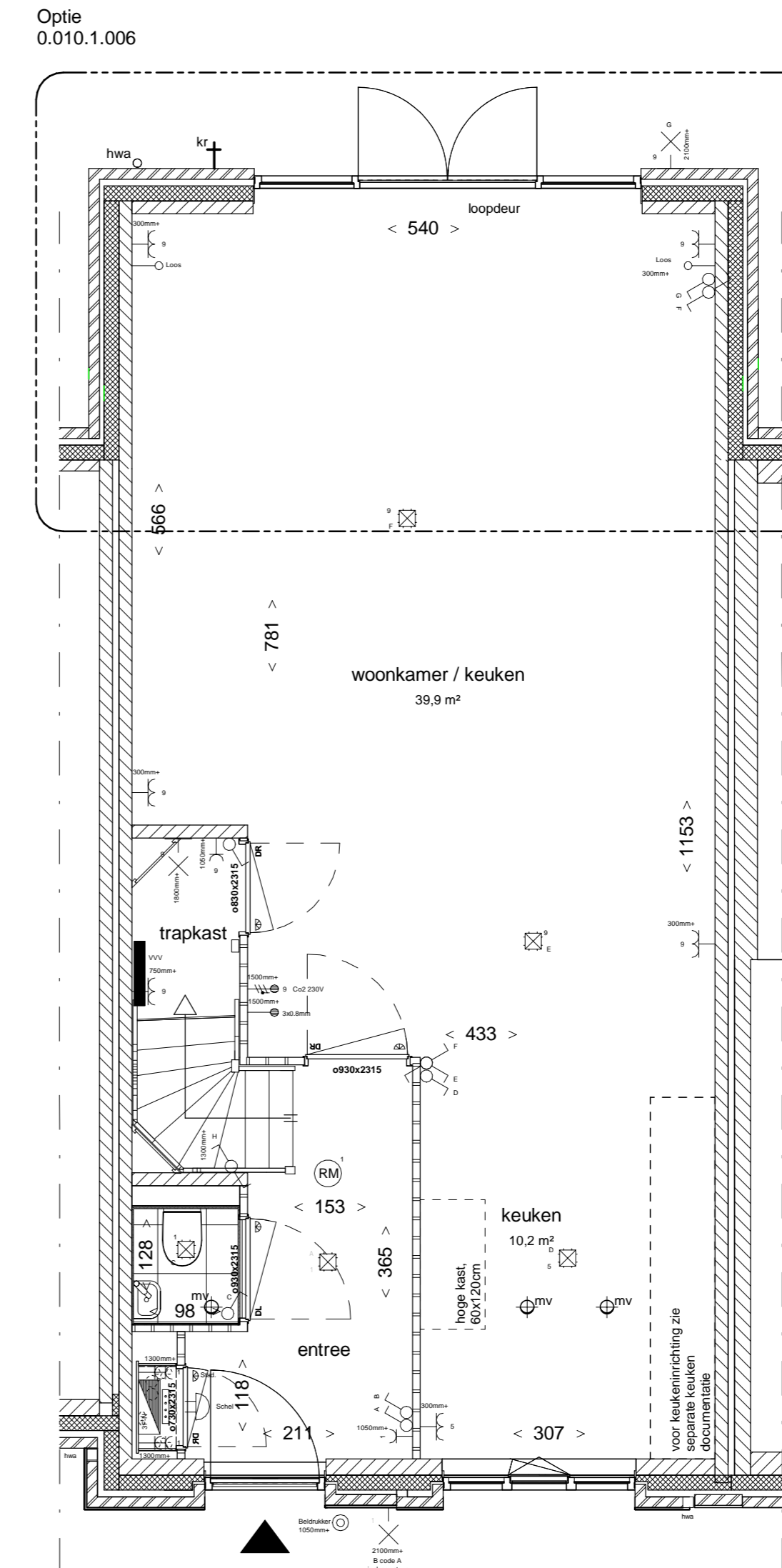

**Begane grond**

BEUKMAAT 5700  
UITBOUW 2400

Bnr. 04 is uitgetekend.  
Deze optie komt ook voor bij bnr.  
10,42,44,45,46,51,52,53,54,57,58,61,62,63,64

**Renvooi**

- enkele schakelaar
- serie schakelaar
- wasserschakelaar
- enkele wandcontactdoos, t.b.v. MV-box
- dubbele wandcontactdoos
- enkele wandcontactdoos
- enkele wandcontactdoos t.b.v. koelkast
- enkele wandcontactdoos t.b.v. vaatwasser op aparte groep
- enkele wandcontactdoos t.b.v. wasmachine op aparte groep
- enkele wandcontactdoos t.b.v. wasdroger op aparte groep
- enkele wandcontactdoos t.b.v. combimagnetron
- enkele wandcontactdoos t.b.v. afzuigkap
- rookmelder
- centraaldoos plafond
- wandarmatuur
- deurbelddrukker
- schel
- omvormer
- verdelers vloerverwarming
- aansluitpunt onbedraaid
- mechanische ventilatie plafond
- mechanische ventilatie wand
- MV-box
- meterkast
- wasmachine / wasdroger opstelplaats
- hwa/hwv hemelwaterafvoer
- werkschakelaar PV
- CO2 sensor MV
- thermostaat
- designradiator
- buitenkraan
- radiator
- ventilatorrooster
- naafkast
- frans balkon
- erfgrens
- WM mogelijke opstelplaats wasmachine
- WD mogelijke opstelplaats droger
- entree woning
- krii kruipruimte (indicatief)
- gevelmetselwerk
- spouwisolatie
- lichte scheidingwand 7m/10cm
- kalkzandsteen
- geïsoleerd glas

In sommige woningen is de krijtstreepmethode toegepast, dit zorgt ervoor dat de aangegeven ruimtesoppervlakte niet overal verlijfsgebied is. Het oppervlakte van het verlijfsgebied is aangegeven tussen de haakjes en aangegevend met een streeplijn.

- Aan de maatvoering kunnen geen rechten worden ontleend.  
- Alle maatvoering betreft circa maatvoering en is aangegeven in centimeters.  
- Elektrische aansluitpunten, keukenopstelling, ventilatiepunten, radiatoren en rookmelders zijn indicatief aangegeven.  
- Het is mogelijk dat niet alle symbolen van toepassing zijn op uw woningtype.  
- Maatvoering bij schuin dak is tot 150cm lijn.  
- Hoewelweden, oriëntatie en posities pvc-panelen zijn indicatief en kunnen per bouwvr. verschillen.  
- zie tekening V-00 - situatietekening voor locatie woning en overzicht van het plan  
- zie separate bergingstekening voor uitwerking berging



**Hof van Holland - vlek 3**

onderwerp	Uitbouwopties
projectnummer	NIJ920
tekeningnummer	001b
schaal	1:50/1:100
formaat	A1
datum	15-03-2021
wijziging	
wijzigingsdatum	

**Disclaimer**

Voor de basiswoning zie de tekening van het betreffende bouwnummer. Ten allen tijde prevaleert de informatie op de bouwnummertekening boven deze tekening. Deze tekening heeft alleen tot doel om informatie te verstrekken over de optie.