



als getekend bwnr: 02, 34  
gespiegeld bwnr: 03, 49  
**Voorgevel**  
1: 100



als getekend bwnr: 02, 34  
gespiegeld bwnr: 03, 49  
**Achtergevel**  
1: 100



als getekend bwnr: 02, 34  
gespiegeld bwnr: 03, 49  
**Achtergevel**  
1: 100

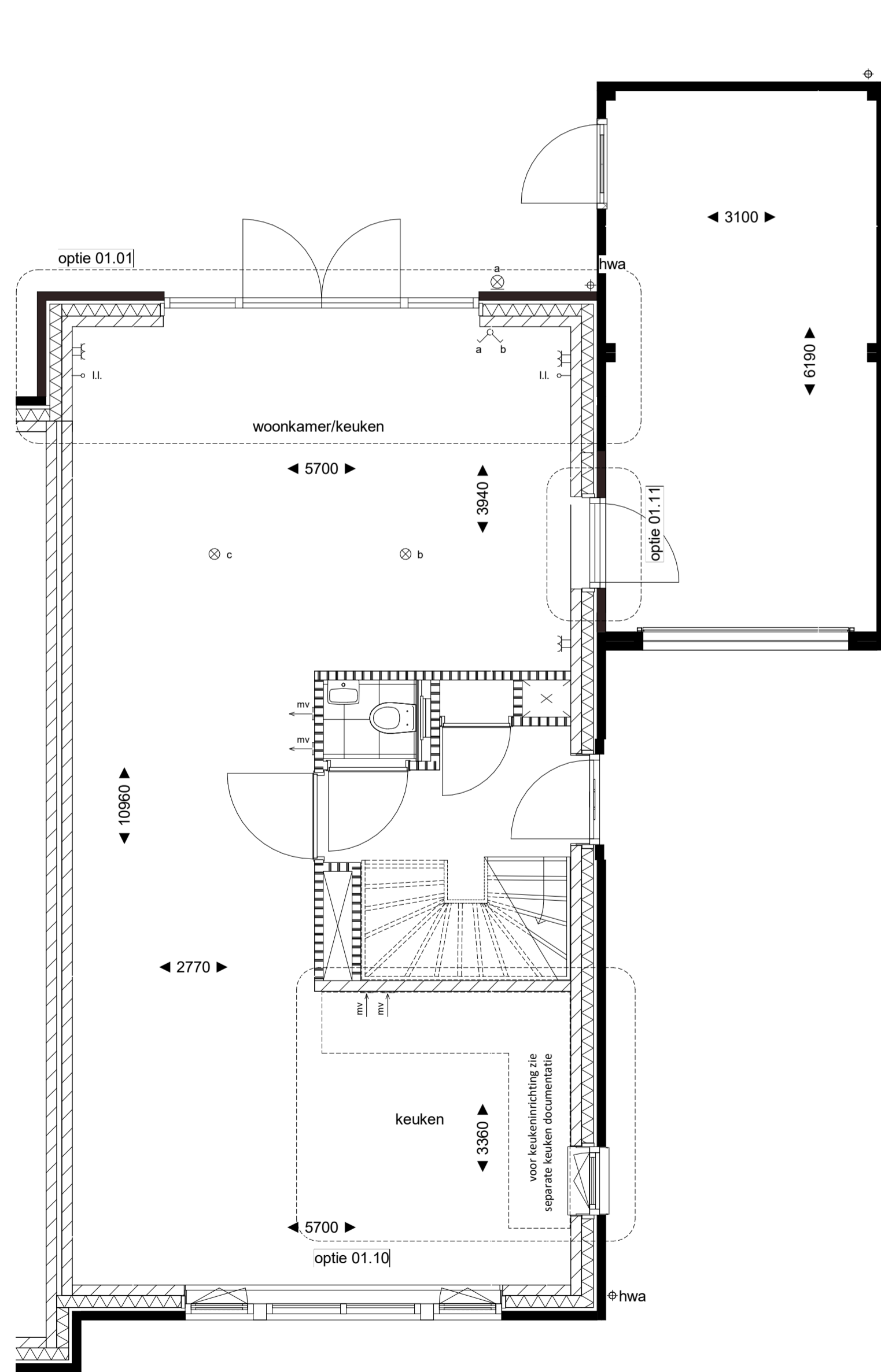

als getekend bwnr: 02, 34  
gespiegeld bwnr: 03, 49  
**begane grond**  
1: 50

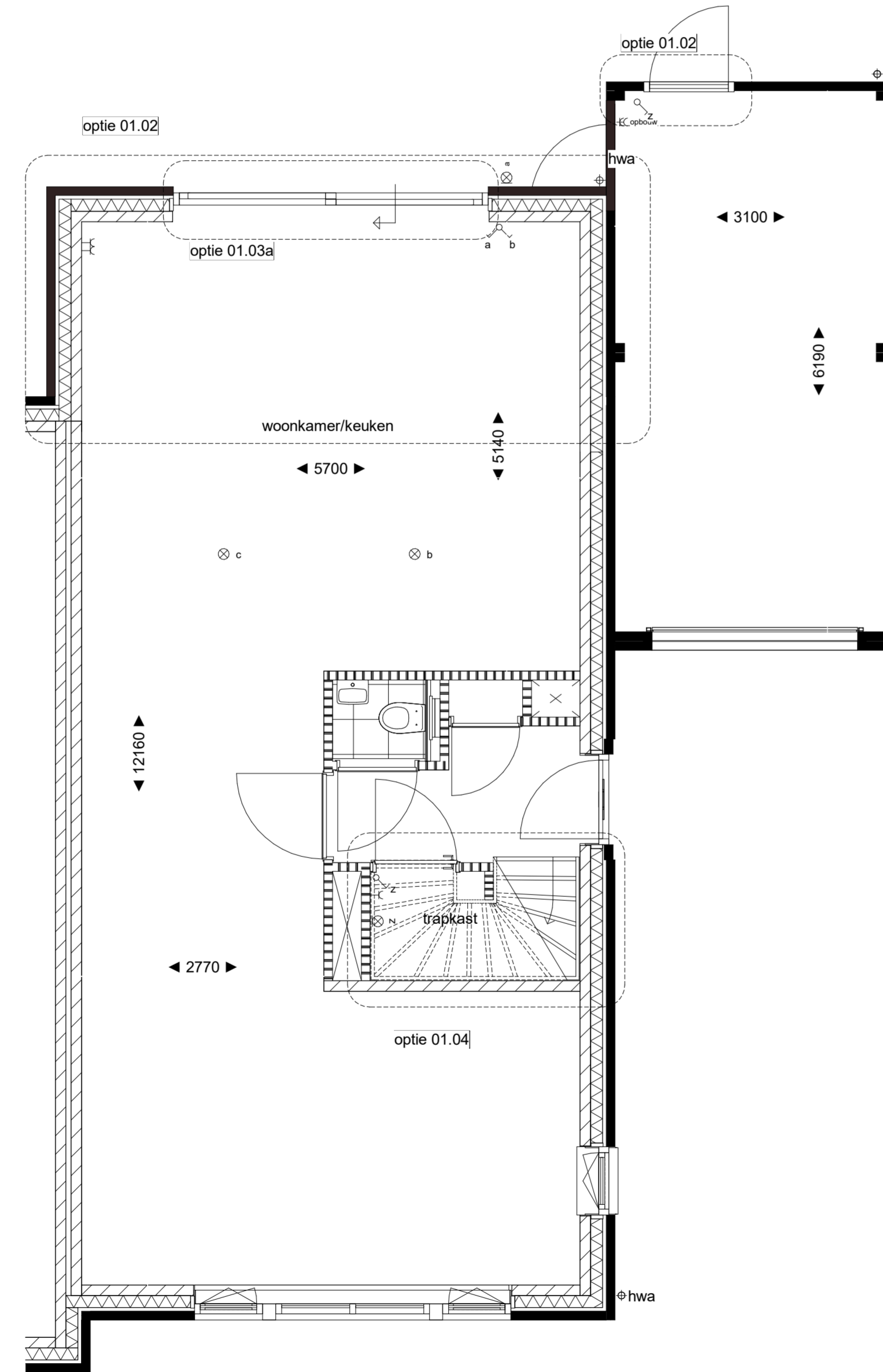

als getekend bwnr: 02, 34  
gespiegeld bwnr: 03, 49  
**begane grond**  
1: 50

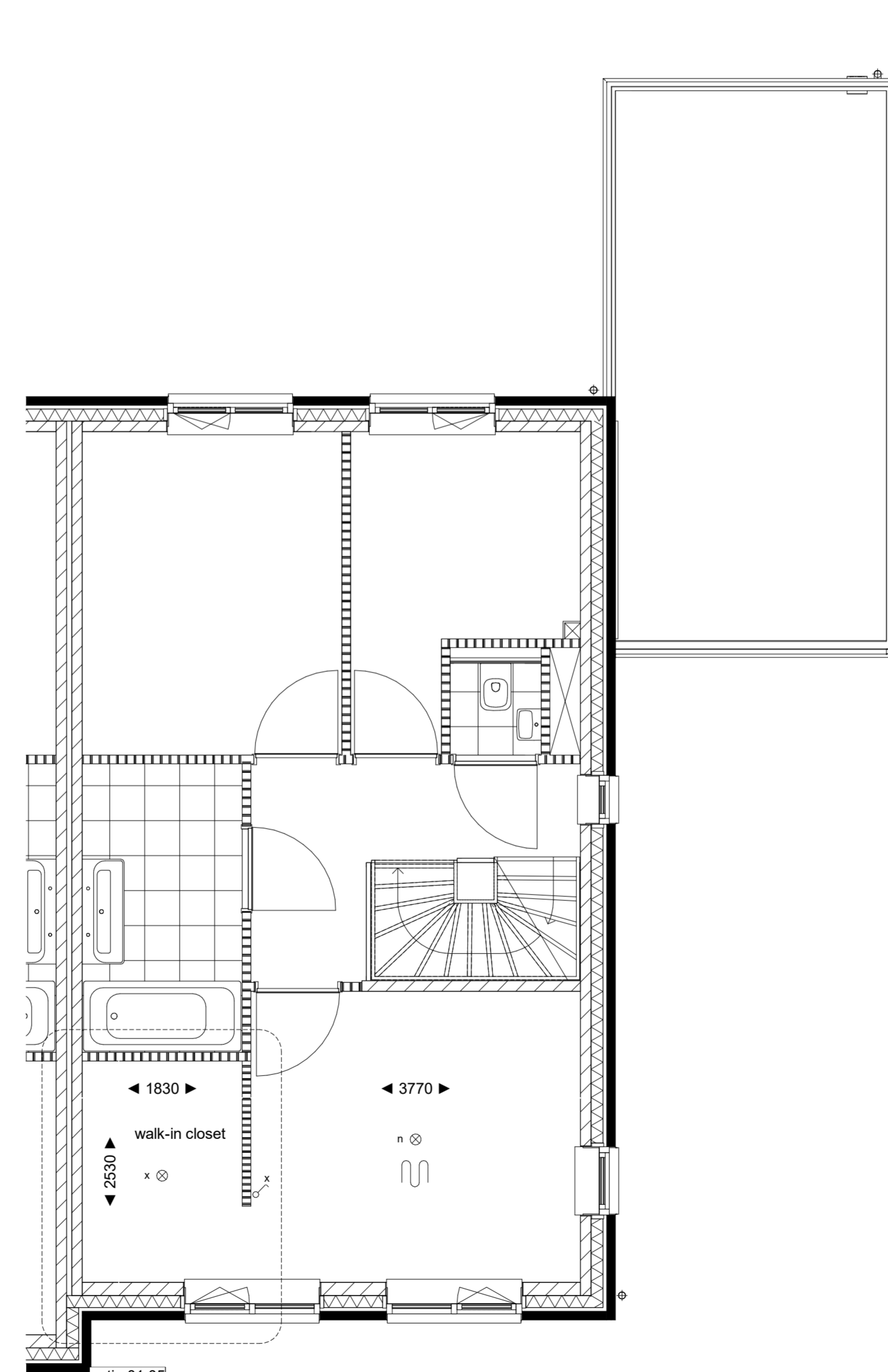

als getekend bwnr: 02, 34  
gespiegeld bwnr: 03, 49  
**eerste verdieping**  
1: 50

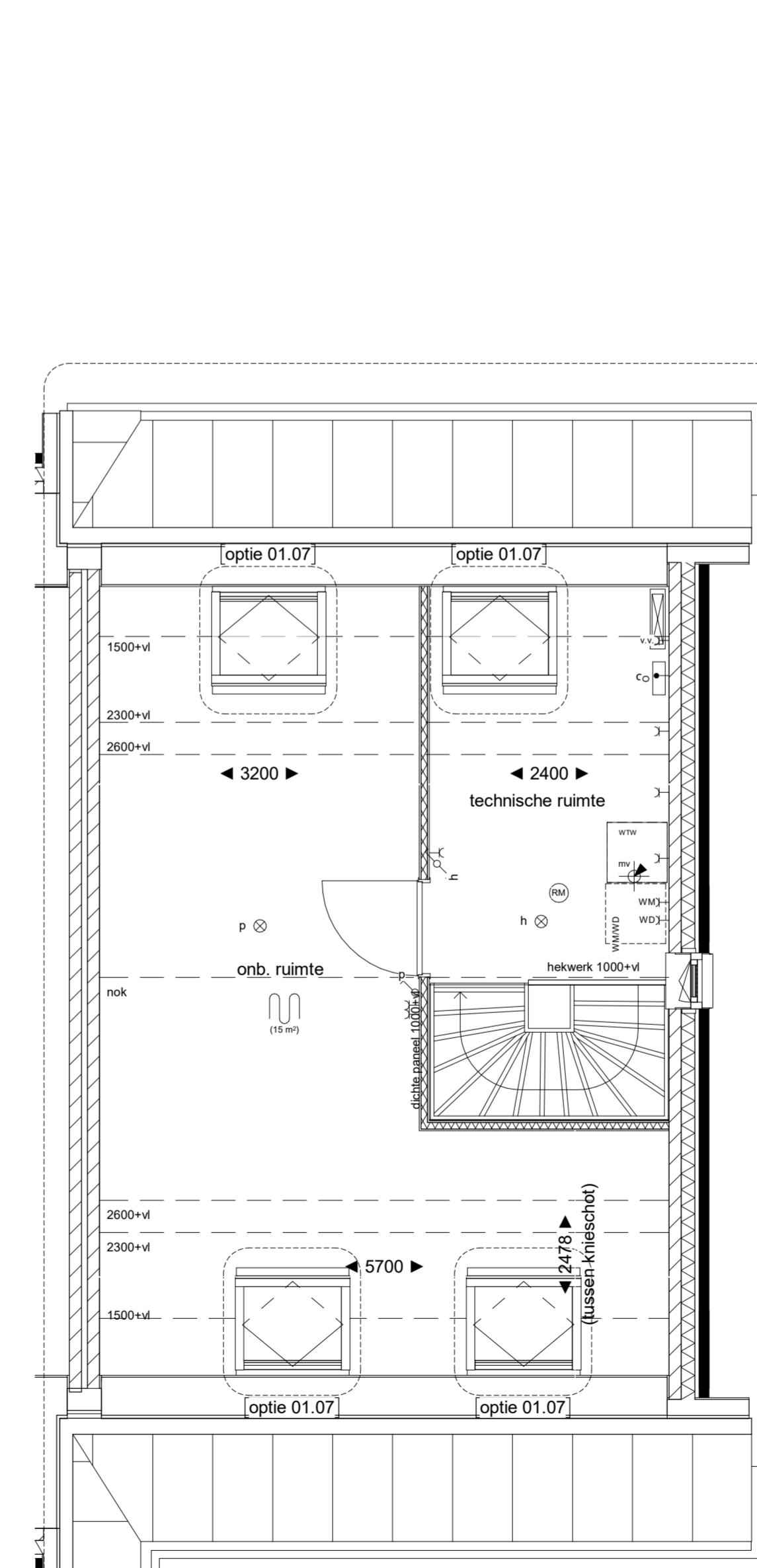

als getekend bwnr: 02, 34  
gespiegeld bwnr: 03, 49  
**tweede verdieping**  
1: 50

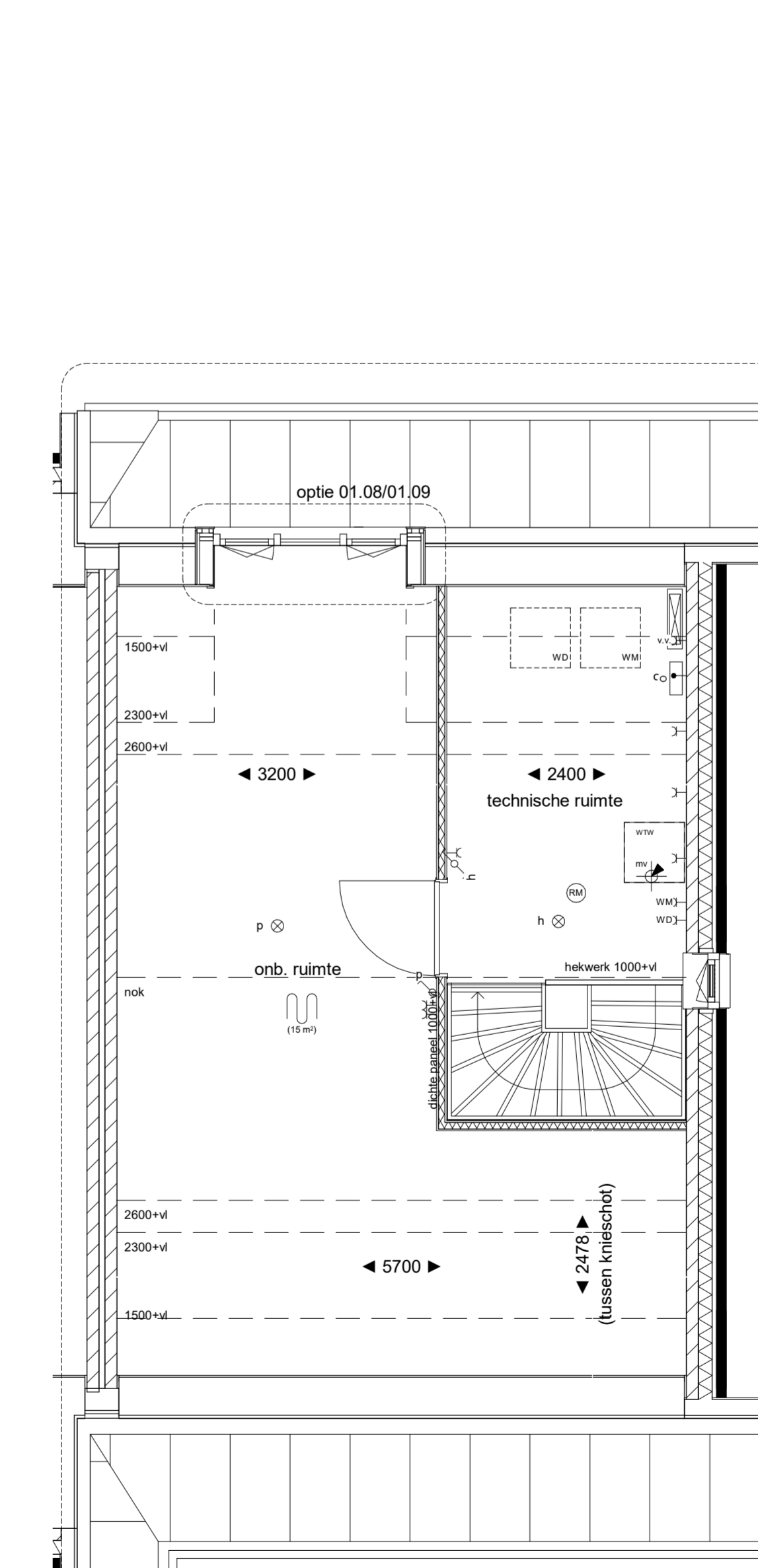

als getekend bwnr: 02, 34  
gespiegeld bwnr: 03, 49  
**tweede verdieping**  
1: 50

- OPTIES**  
Niet alle combinaties van opties zijn mogelijk, zie hiervoor de Kopersopties Book.
- 01.01 uitbouw 1.2m
  - 01.02 uitbouw 2.4m
  - 01.02 ventilatie achterdeur
  - 01.03 schuifraam
  - 01.03 dubbele deur
  - 01.04 trapkast
  - 01.05 walk-in-closet
  - 01.06 zolderbekleding
  - 01.07 dakraam
  - 01.08 dakkapel 1900mm
  - 01.09 dakkapel 2300mm
- Optie dakkapel en dakraam is niet bij alle bouwnummers mogelijk.  
Nieuwe afmeting na definitief vaststellen aantal opties p.v-panellen.

**NOTITIE:**  
Voor exacte gewindtelling zie tekening(en):  
bwnr. 02 VK.01 - bouwnummers 01 en 02  
bwnr. 03 VK.02 - bouwnummers 03 en 04  
bwnr. 34 VK.08 - bouwnummers 33 en 34

Optie 01.07, dakraam voorzijde, niet mogelijk bij bouwnummer: 02 en 03  
Optie 01.08, dakkapel voorzijde, niet mogelijk bij bouwnummer: 02 en 03  
Optie 01.07, dakraam achterzijde, niet mogelijk bij bouwnummer: 34  
Optie dakkapel achterzijde, niet mogelijk bij bouwnummer: 34

**RENOVO**

|      |  |  |   |
|------|--|--|---|
| -C   | enkele wandcontactdoos geaard  |  | massal baksteen   |
| -C   | dubbele wandcontactdoos geaard   |  | (spouw)isolatie   |
| -C   | opvatwerdichte enkele wandcontactdoos                                    |  | kalkezuursteen  |
| -C+  | enkele wandcontactdoos l.b.v. stadsverwarming                            |  | lichte schuifwand 7cm / 10cm  |
| -C+v | enkele wandcontactdoos l.b.v. vloerverwarming                            |  | regelwerk / metaalblad 10cm   |
| -C   | enkelepoortje schakelaar   |  | getimmeerd glas   |
| -C   | dubbele schakelaar   |  |   |
| -C   | wisselschakelaar   |  |   |
| -C   | koze leiding onbedraad   |  | stalen binnenourkozijn v.v. optiekleur en bovenzicht  |
| -C   | thermostaat  |  | algemeen: diahmaat 910mm/950mm<br>merkwaard: diahmaat 710mm<br>l.p.v. toilet en badkamer voorzien van een dopjeel |
| -C   | hoofdbediening mechanische ventilatie                                    |  |   |
| -C   | bedraad aansluitpunt CO2 sensor  |  |   |
| -C   | plafondlichtpunt   |  |   |
| -C   | wandlichtpunt  |  |   |
| -C   | wandlichtpunt inclusief armatuur   |  | krupkuk + matrand (indicatief)  |
| -C   | bedrukker  |  |   |
| -C   | schel  |  | ruimte v.v. vloerverwarming   |
| -C   | rookmeter aangesloten op lichtnet  |  | opstelplaats wasmachine/wasdroger   |
| -C   | verdelers verwarming (indicatief)  |  |   |
| -C   | afslagpunt mv (plafond)  |  |   |
| -C   | aanvoerpunt mv (plafond)   |  |   |
| -C   | afslagpunt mv (wand)   |  | PV  |
| -C   | aanvoerpunt mv (wand)  |  | PV paneel (indicatief)  |
| -C   | MV schakelaar  |  |   |
| -C   | opstelplaats mechanische ventilatie unit                                 |  | n.o.  |
| -C   | hemelwater afvoer  |  | boiler  |
| -C   | veiligheidsbeglazing   |  |   |
| -C   | bedraad aansluitpunt omvormer  |  |   |
| -C   | omvormer p.v-panelen (opstelplaats afhankelijk van positie p.v-panellen) |  | warmtepomp + buffervat  |
| -C   | buitenkraan  |  | gebalanceerd ventilatie unit  |
| -C   | elektrische radiator   |  |   |

**TOELICHTING:**  
- Aan de tekening kunnen geen rechten worden ontleend.  
- Alle maatvoering betreft circa maatvoering en is aangegeven in millimeter.  
- De tekening is een indicatieve tekening. Afmetingen, afstanden en ruimtelijke indeling zijn indicatief aangegeven.  
- Het is mogelijk dat niet alle symbolen van toepassing zijn op uw woningtype.  
- Maatvoering bij schuin dak is tot 100mm/bovenhoogte.  
- Hoofdwedden en positie p.v-panellen zijn indicatief en kunnen per bouwvers. verschillen.  
- Positie dakoverstort is indicatief.

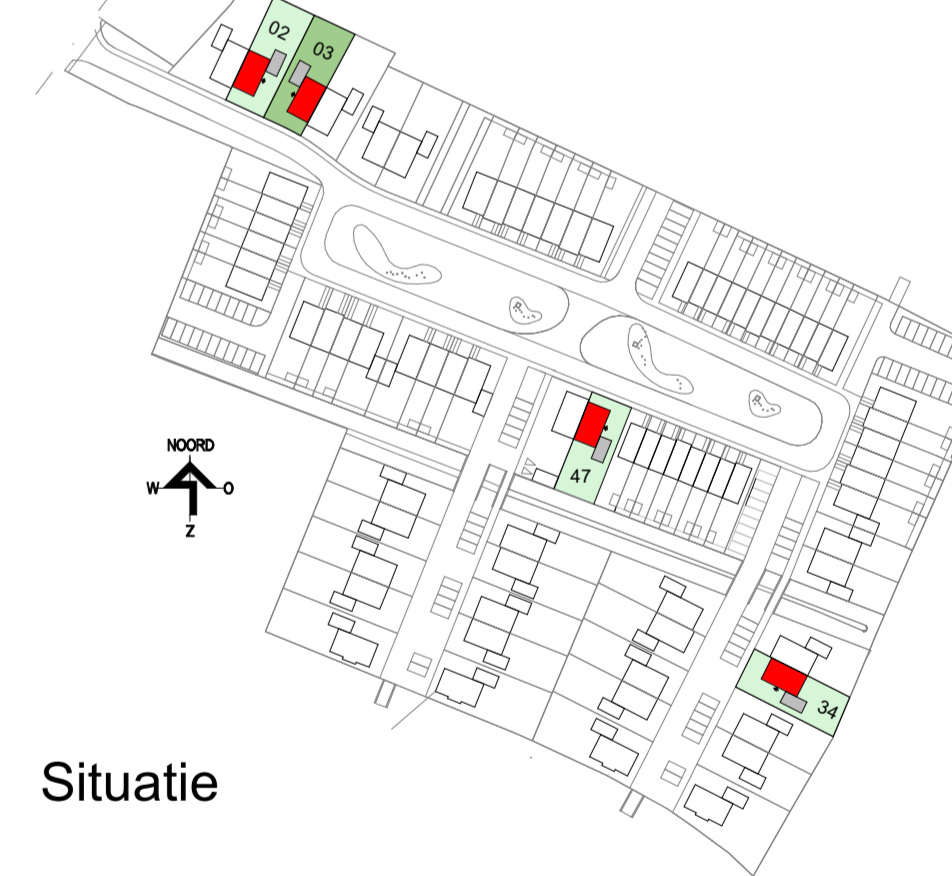

Situatie



**opties type B1 - bwn 02, 03, 34 en 47**

19-2103 Driegaarden - Huissen  
Verkooptekening

RL  
Designer

schaal: 1:50/1:100  
datum: 04-11-2021

tek. nr.: VK.29