

VOORGEVEL
Noord

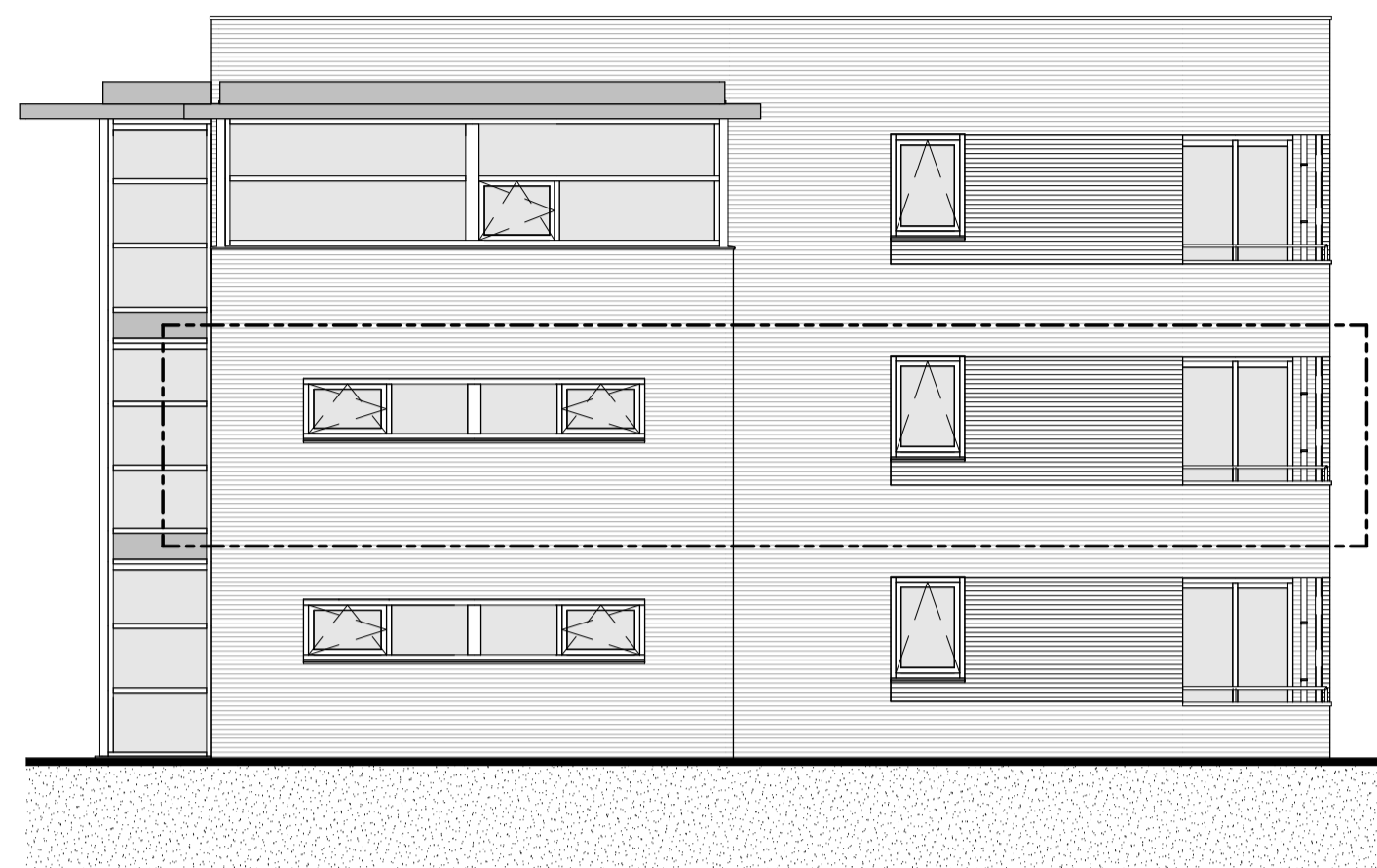

LINKERGEVEL
Oost

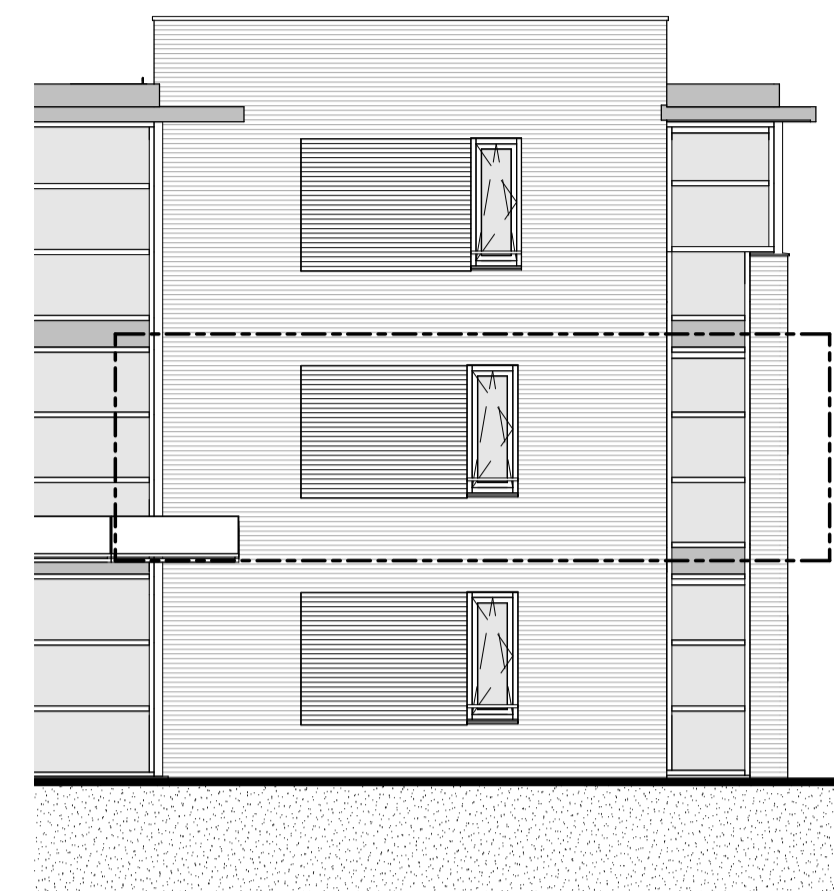

ACHTERGEVEL
Zuid

ELEKTRA

SYMBOOL	OMSCHRIJVING	AFKORTING	OMSCHRIJVING
→	AANSLUITPUNT, BEDRAAD, NIET AFGEMONTREED	ALG	ALGEMEEN
→	AANSLUITPUNT, NIET BEDRAAD	CAP	CENTRAAL AANSLUITPUNT
→	LICHTPUNT ZONDER ARMATUUR	WA	WASMACHINE
→	WANDARMATUUR	WD	WASDROGER
→	CENTRAALDOOS MET LICHTPUNT	WS	WERKSCHAKELAAR
→	BELDRUKKER	WP	WASAFTEPOMP
→	ROOKMELDER	Y	YOUNG SAMENKOLIJN
→	ENKELPOLIGE SCHAKELAAR	INT	INTERCOM
→	DUBBELE SCHAKELAAR	SE	SCHAKELING
→	WIEBEL SCHAKELAAR	BV	BUFENVOELER
→	VERKLEP	LL	LODE LEIDING
→	AARDMAT	VVV	VLOERIJ VERDELER
→	DUBBELE WANDCONTACTDOOS	MV	MECHANISCHE VENTILATIE
→	ENKLE WANDCONTACTDOOS	TR	THERMOSTAT AANSTURING
→	ENKLE WANDCONTACTDOOS, OPDRIJW	DOO	DOO AANSTURING
→	ENKLE WANDCONTACTDOOS, SPATWATERDICHT	PV	PV-ZONNEPANELEN
→	WANDCONTACTDOOS WARMTEPOMP		
→	WERKSCHAKELAAR		
→	BEWEGSMELDER		
→	GRONDKABEL		
→	CENTRAAL AANSLUITPUNT		

OVERIG

- wastafel
- fontein
- verdiepte douchehoek
- wand- en vloertegels badkamer / toilet, afmeting als indicatie
- opstelplaats wasdroger
- opstelplaats wasmachine
- hemel water afvoer (hwa)
- entree
- ventilatierooster
- inbouw vloermuiskast
- vloerverwarming

MATERIAAL

- metselwerk
- binnenwand dragend
- isolatie
- binnenwand niet dragend

Disclaimer: De op deze tekening aangegeven maten zijn circa maten en tussen de wanden en/of vloeren gemeten, waarbij geen rekening is gehouden met enige wandafwerking, spulwerk, plinten, afslimmering, etc. In verband met nadere uitvoering van onderdelen kunnen er afwijkingen/wijzigingen ontstaan ten opzichte van de nu vermelde gegevens. Deze geven geen aanleiding tot verrekening. Aan de op deze tekening aangegeven maten kunnen derhalve geen rechten worden ontleend. De op deze tekening aangegeven maatvoering is niet geschikt voor opdrachten aan derden door de koper(s). De posities van de aansluitingen en installatie onderdelen zijn indicatief op tekening weergegeven. De exacte aantallen en posities zullen na berekening in het werk door de installateurs worden bepaald en kunnen afwijken van deze tekening. Aan de getoonde artist impressions kunnen geen rechten worden ontleend, deze zijn indicatief. Het aantal zonnepanelen zoals getekend is een redelijk betrouwbaar indicatie van het werkelijk aantal benodigde panelen. Het blijft echter een indicatie en het aantal is afhankelijk van de opgave van de installateur. vloerverwarmingverdelers en radiatoren zijn indicatief, definitieve posities en afmetingen volgen uit de transmissieberekening.

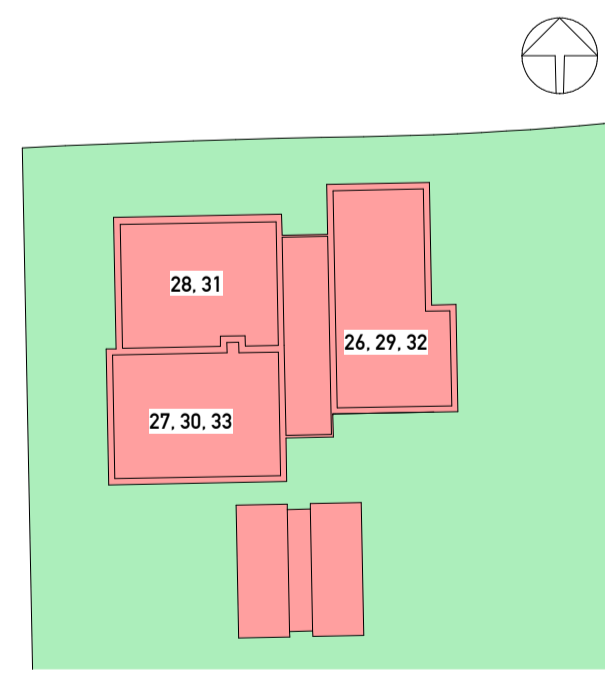
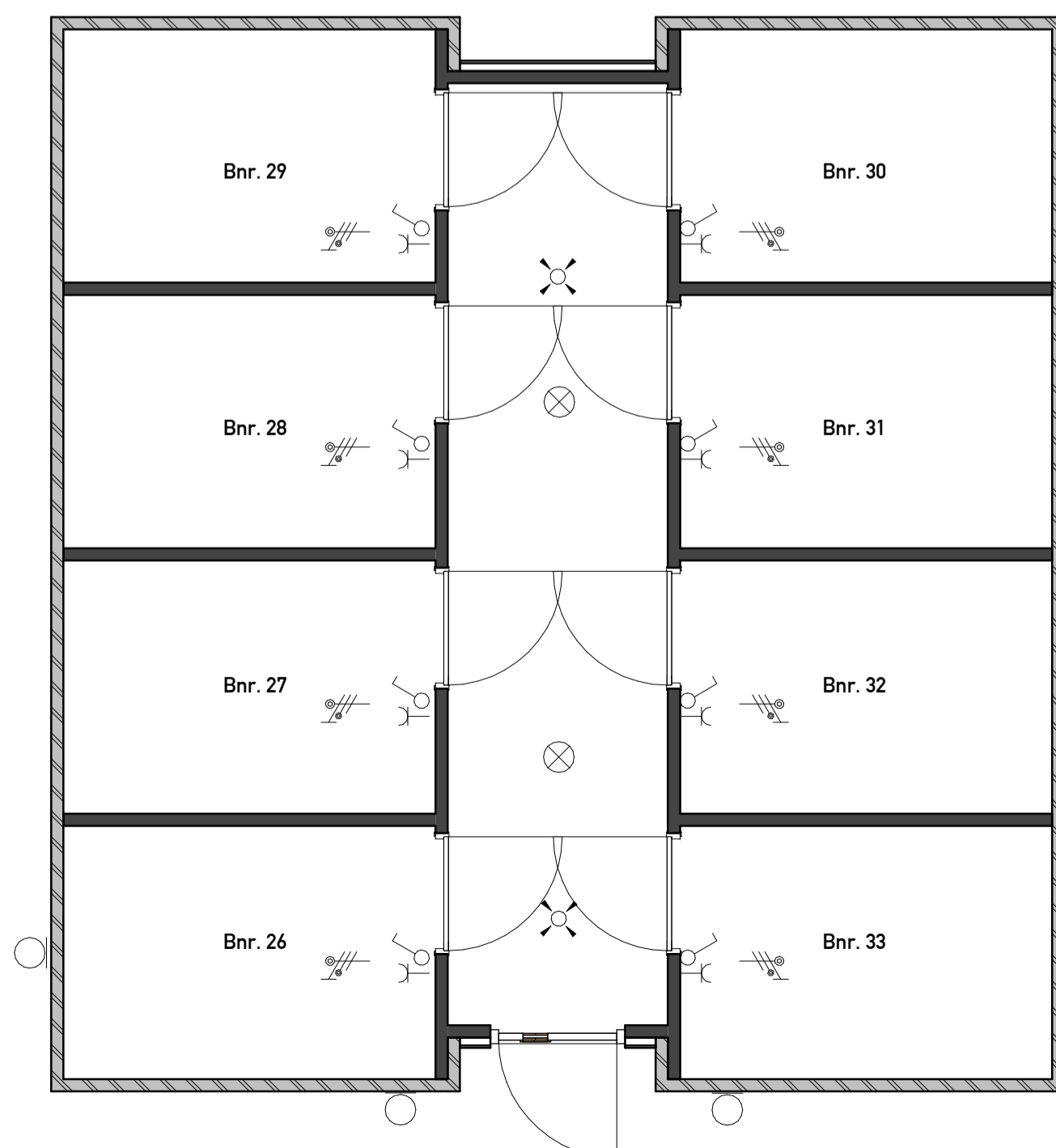
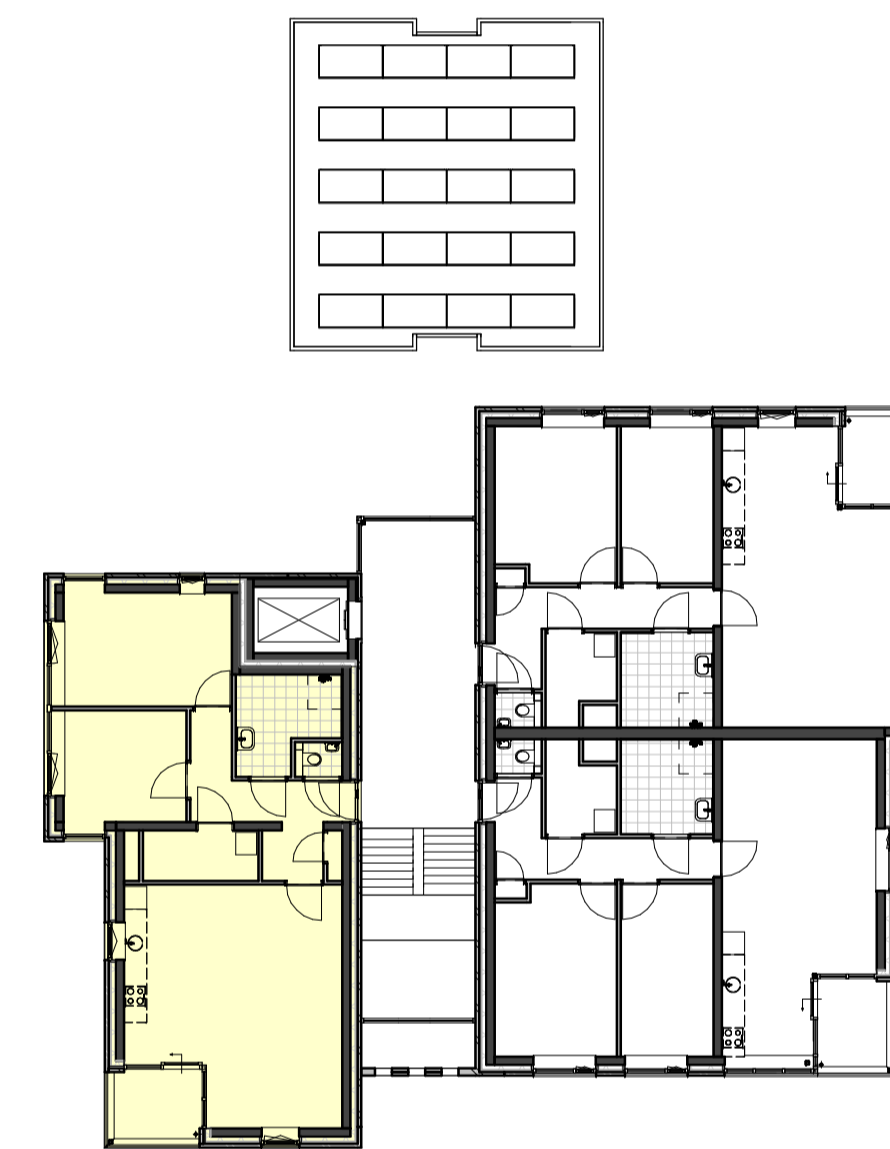
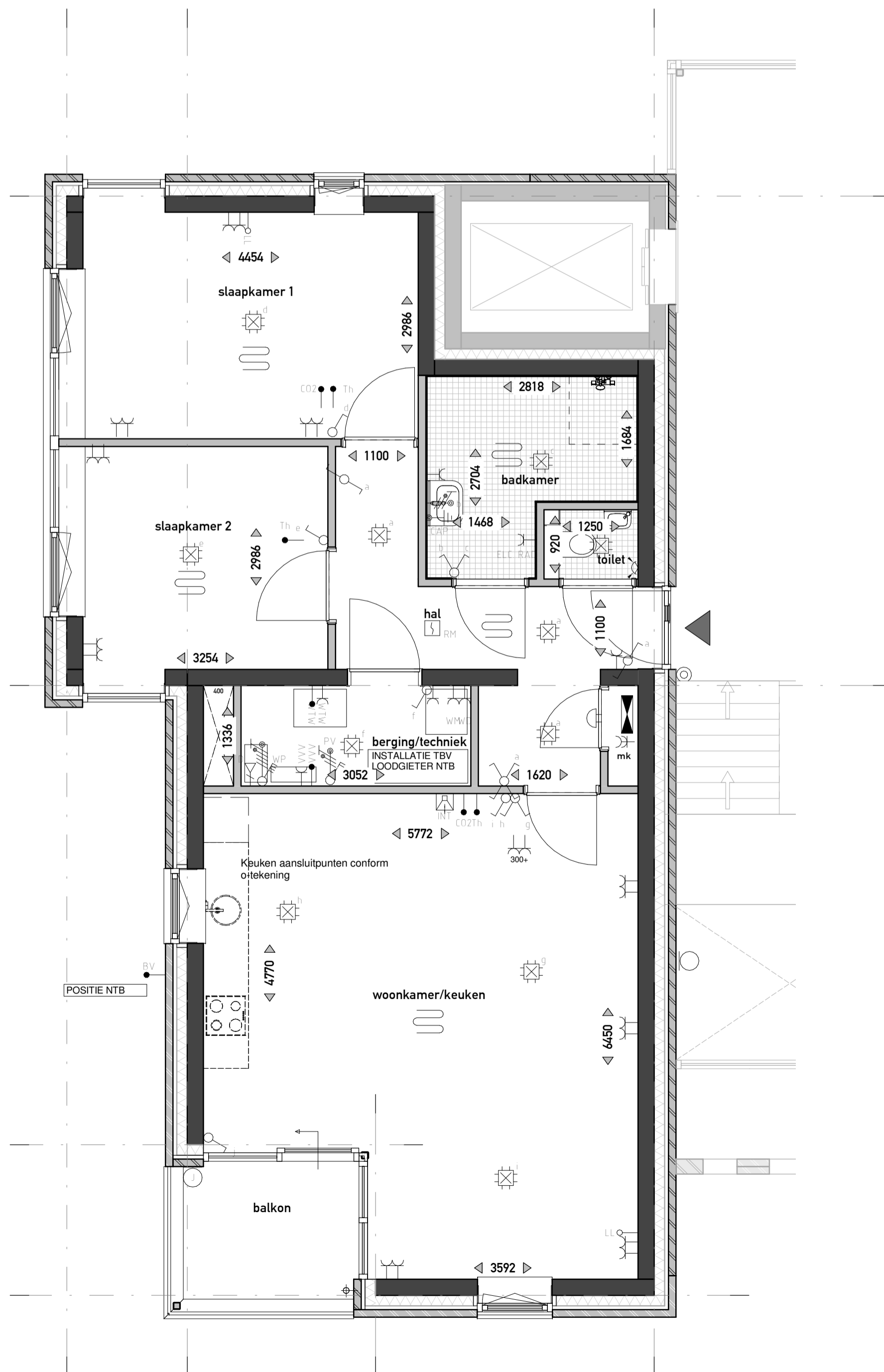

PROJECT

DE SMAAKTUIN
BLOEMENDAL - BARNEVELD

Definitief ontwerp
Bnr. 29

OPDRACHTGEVER

VanWonen Projectontwikkeling B.V.

PROJECTLEIDER/
TEKENAAR/
SCHAAL/
FORMAAT/
STATUS/
DATUM/

G. Kraayenbrink
R. Boonstra
1:50 / 1:100
A1
voorlopig
11-11-2021

VANWONEN

Van Campen Bouwgroep

ARX ARCHITECTUUR
INTERIEUR
STEDENBOUW

PROJECTNR.
21004
TEKENINGNR.
VK-129