

**Achtergevel**

BEUKMAAT 5400  
UITBOUW 1200,2400

Bnr. 06 is uitgetekend.  
Deze optie komt ook voor bij bnr.  
05,07,08,09,22,23,25,26,27,28,29,32,33,34,43,47,48,49,50

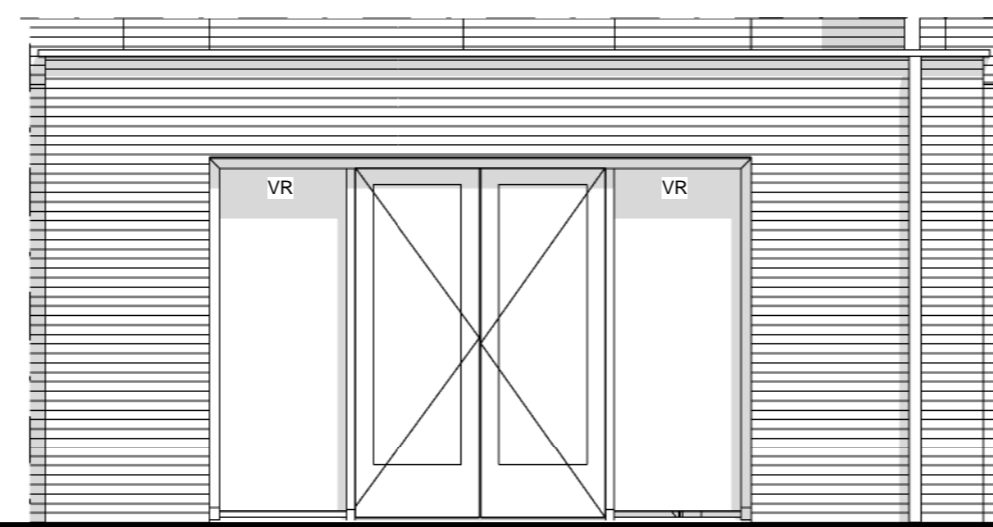

**Achtergevel**

BEUKMAAT 5700  
UITBOUW 1200,2400

Bnr. 04 is uitgetekend.  
Deze optie komt ook voor bij bnr.  
10,42,44,45,46,51,52,53,54,57,58,61,62,63,64

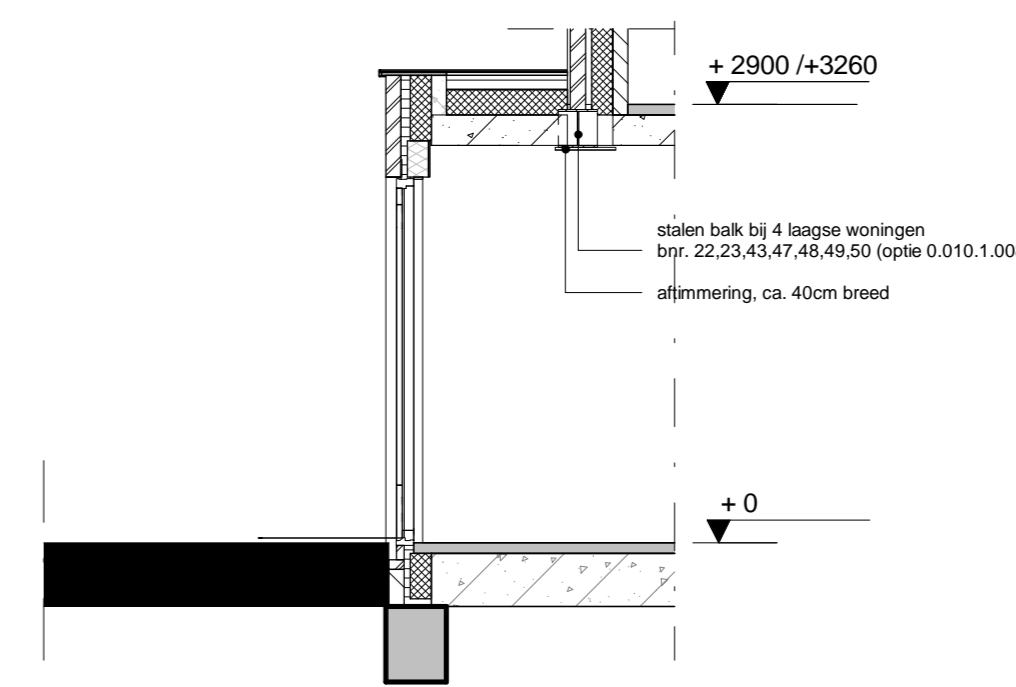

**Langsdoorsnede**

BEUKMAAT 5400,5700  
UITBOUW 1200

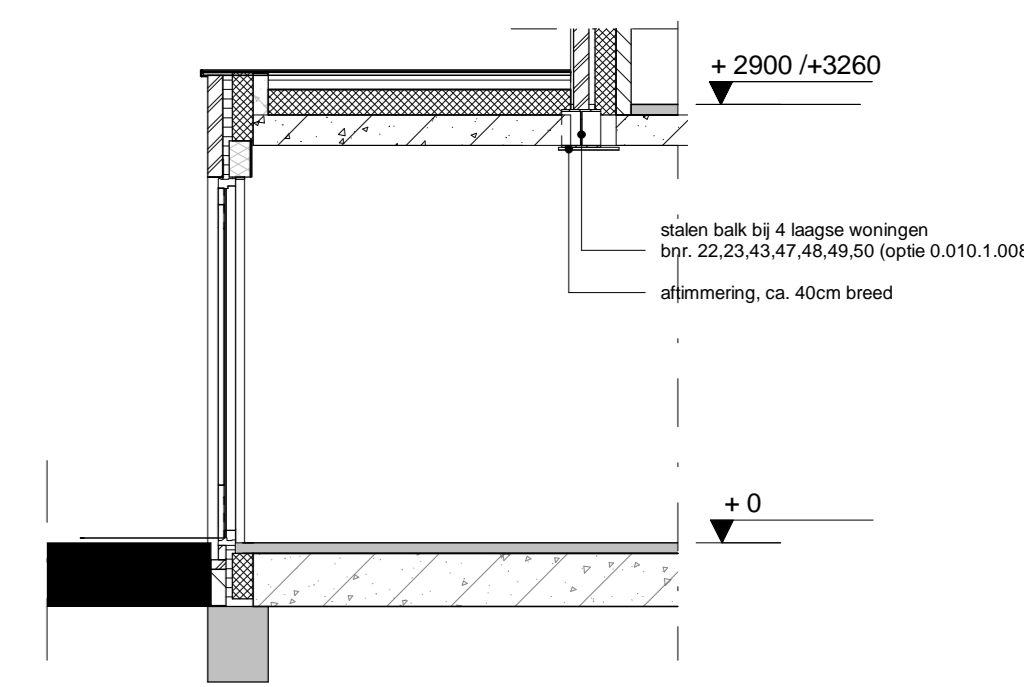

**Langsdoorsnede**

BEUKMAAT 5400,5700  
UITBOUW 2400

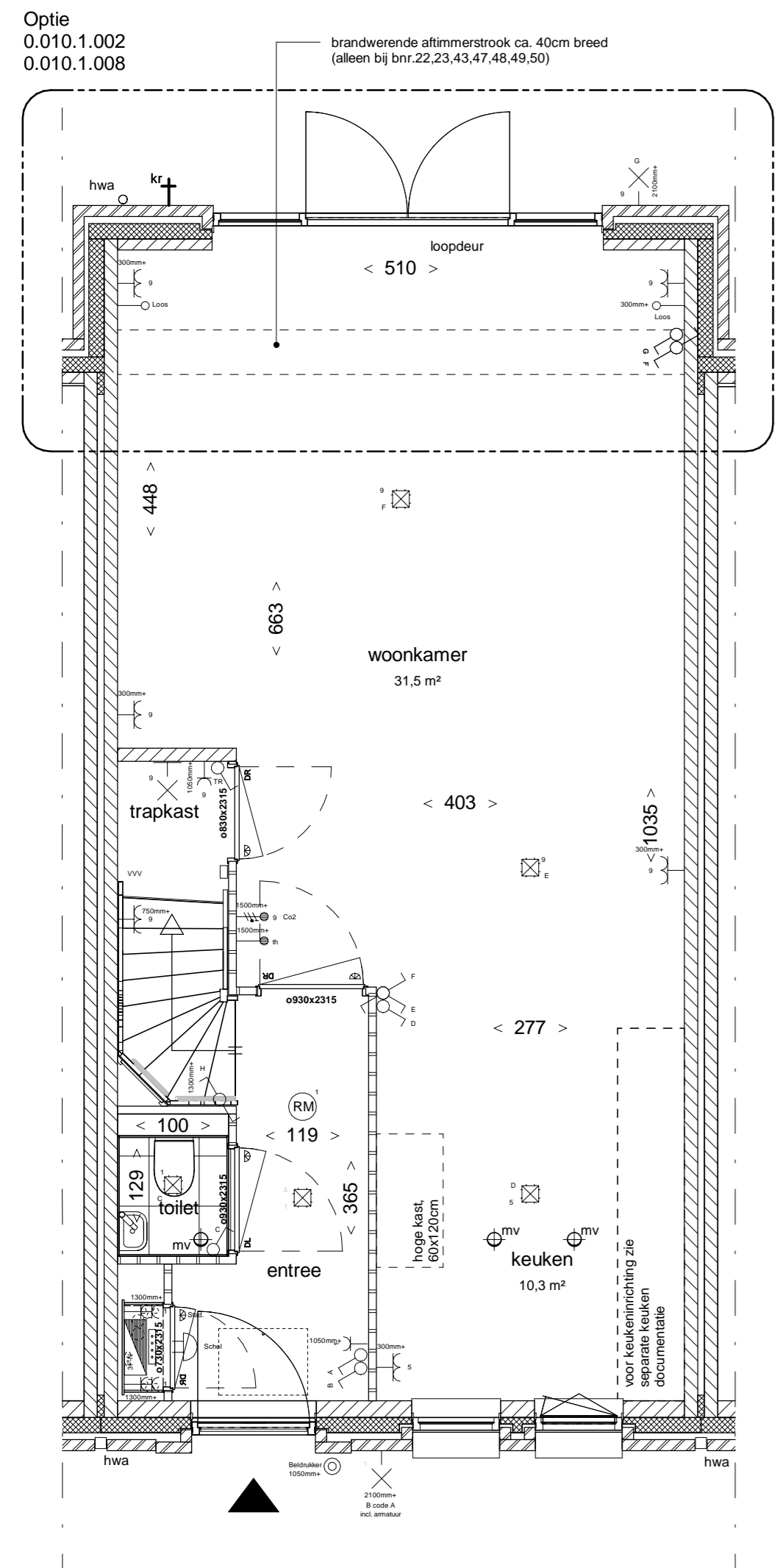

**Begane grond**

BEUKMAAT 5400  
UITBOUW 1200

Bnr. 06 is uitgetekend.  
Deze optie komt ook voor bij bnr.  
05,07,08,09,22,23,25,26,27,28,29,32,33,34,43,47,48,49,50

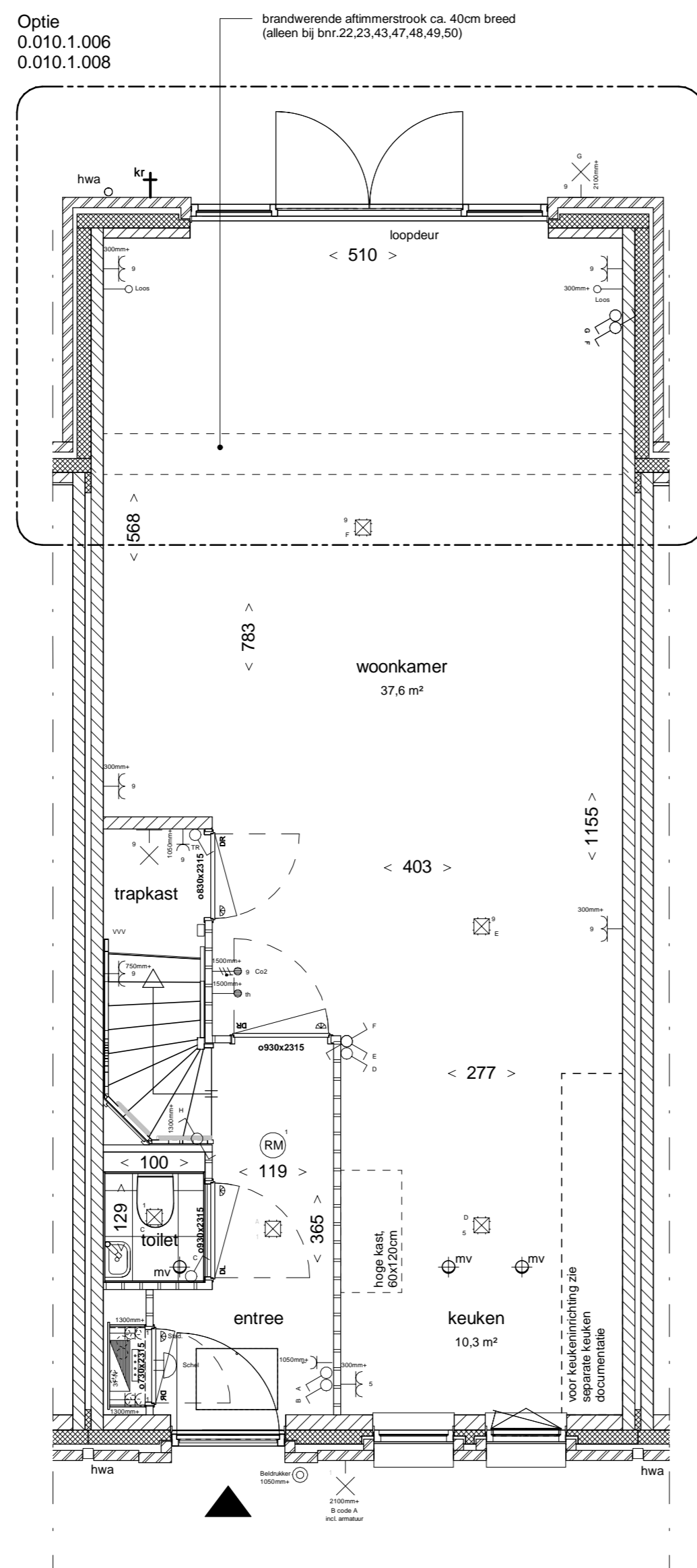

**Begane grond**

BEUKMAAT 5400  
UITBOUW 2400

Bnr. 06 is uitgetekend.  
Deze optie komt ook voor bij bnr.  
05,07,08,09,22,23,25,26,27,28,29,32,33,34,43,47,48,49,50

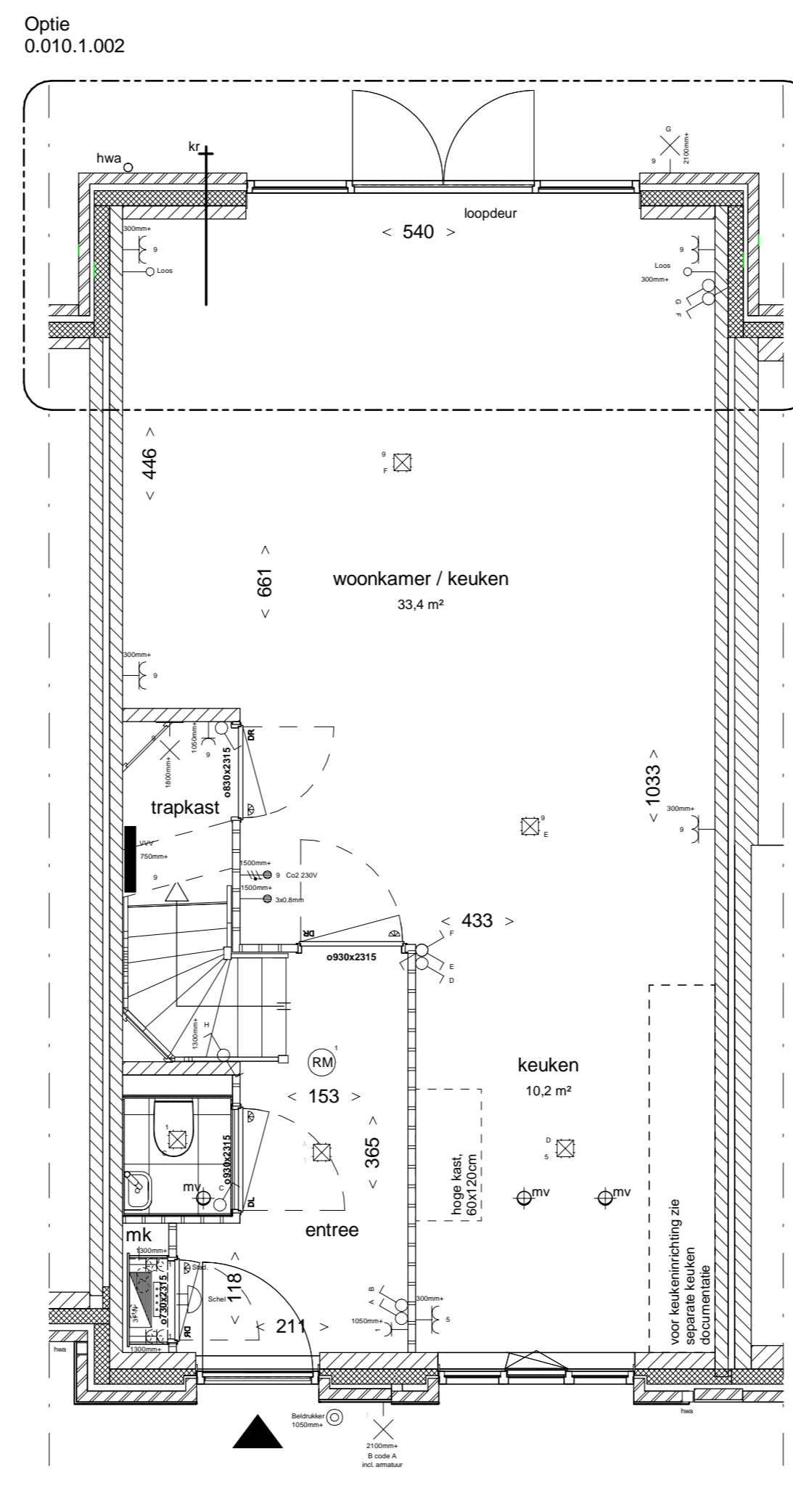

**Begane grond**

BEUKMAAT 5700  
UITBOUW 1200

Bnr. 04 is uitgetekend.  
Deze optie komt ook voor bij bnr.  
10,42,44,45,46,51,52,53,54,57,58,61,62,63,64

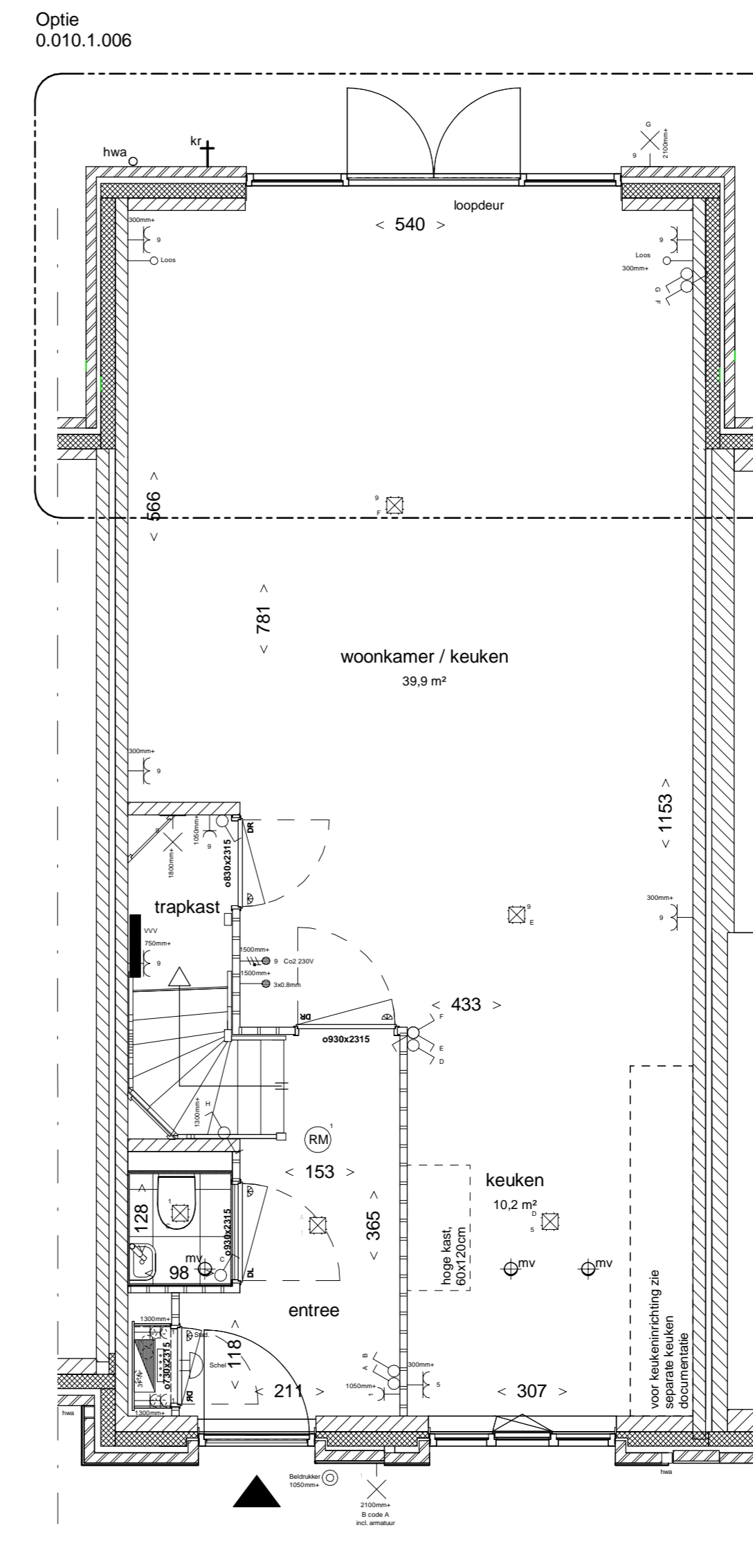

**Begane grond**

BEUKMAAT 5700  
UITBOUW 2400

Bnr. 04 is uitgetekend.  
Deze optie komt ook voor bij bnr.  
10,42,44,45,46,51,52,53,54,57,58,61,62,63,64

**Renvooi**

- enkele schakelaar
- serie schakelaar
- wasschakelaar
- enkele wandcontactdoos, t.b.v. MV-box
- dubbele wandcontactdoos
- enkele wandcontactdoos
- enkele wandcontactdoos t.b.v. koelkast
- enkele wandcontactdoos t.b.v. vaatwasser op aparte groep
- enkele wandcontactdoos t.b.v. wasmachine op aparte groep
- enkele wandcontactdoos t.b.v. wasdroger op aparte groep
- enkele wandcontactdoos t.b.v. combiagnetron
- enkele wandcontactdoos t.b.v. afzuigkap
- rookmelder
- centraaldoos plafond
- wandarmatuur
- deurbelddrukker
- schel
- omvormer
- verdelers vloerverwarming
- aansluitpunt onbedraaid
- mechanische ventilatie plafond
- mechanische ventilatie wand
- MV-box
- meterkast
- wasmachine / wasdroger opstelplaats
- hwa/hw
- hemeelwaterafvoer
- werkschakelaar PV
- CO2 sensor MV
- thermostaat
- designradiator
- buitenkraan
- radiator
- ventilatorrooster
- naafkast
- frans balkon
- erfgrens
- WM
- WD
- entree woning
- kri
- gevelmetselwerk
- spouwisolatie
- lichte scheidingwand 7m/10cm
- alkalisch beton
- geïsoleerd glas

In sommige woningen is de krijtstreepmethode toegepast, dit zorgt ervoor dat de aangegeven ruimtes oppervlakte niet overal verlijft is. Het oppervlakte van het verlijft gebied is aangegeven tussen de haakjes en aangegeven met een streepje.



**Hof van Holland - vlek 3**

onderwerp	Uitbouwopties
projectnummer	NIJ920
tekeningnummer	001b
schaal	1:50/1:100
formaat	A1
datum	15-03-2021
wijziging	
wijzigingsdatum	

**Disclaimer**

Voor de basiswoning zie de tekening van het betreffende bouwnummer. Ten allen tijde prevaleert de informatie op de bouwnummertekening boven deze tekening. Deze tekening heeft alleen tot doel om informatie te verstrekken over de optie.