

ELEKTRA

SYMBOOL	OMSCHRIJVING	AFKORTING	OMSCHRIJVING
→	AANSLUITPUNT, BEDRAAD, NIET AFGEMONTREED	ALG	ALGEMEEN
→	AANSLUITPUNT, NIET BEDRAAD	CAP	CENTRAAL AANSLUITPUNT
→	LICHTPUNT ZONDER ARMATUUR	WA	WASMACHINE
○	WANDARMATUUR	WD	WASDROGER
○	CENTRAALDOOS MET LICHTPUNT	WS	WERKSCHAKELAAR
○	BELSONG	WF	WASAFTEPOMP
○	BELDRUKKER	Y	YOUNG SAMENBOLIJW
○	ROOKMELDER	INT	INTERCOM
○	ENKELPOLIGE SCHAKELAAR	SE	SCHAKELSCHEMELING
○	DUBBELE SCHAKELAAR	BV	BUFFENVOELER
○	WIEBEL SCHAKELAAR	LL	LODE LEIDING
○	VERKLEP	VVV	VLOERY VERDELER
○	AARDMAT	MV	MECHANISCHE VENTILATIE
○	DUBBELE WANDCONTACTDOOS	TR	THERMOSTAT AANSTURING
○	ENKELE WANDCONTACTDOOS	DOO	DOO AANSTURING
○	DUBBELE WANDCONTACTDOOS, OPDRIJW	PV	PV-ZONNEPANELEN
○	ENKELE WANDCONTACTDOOS, SPATWATERDICHT		
○	DUBBELE WANDCONTACTDOOS, SPATWATERDICHT		
○	WANDCONTACTDOOS WARMTEPOMP		
○	WERKSCHEMELAAR		
○	BEWEGINGSMELDER		
○	GRONDKABEL		
○	CENTRAAL AANSLUITPUNT		

OVERIG

- wastafel
- fontein
- verdiepte douchehoek
- wand- en vloertegels badkamer / toilet, afmeting als indicatie
- opstelplaats wasdroger
- opstelplaats wasmachine
- hemel water afvoer (hwa)
- entree
- ventilatierooster
- inbouw vloermuiskast
- vloerverwarming

MATERIAAL

- metselwerk
- binnenwand dragend
- isolatie
- binnenwand niet dragend

Disclaimer: De op deze tekening aangegeven maten zijn circa maten en tussen de wanden en/of vloeren gemeten, waarbij geen rekening is gehouden met enige wandafwerking, spulwerk, plinten, aftrimming, etc. In verband met nadere uitvoering van onderdelen kunnen er afwijkingen/ wijzigingen ontstaan ten opzichte van de nu vermelde gegevens. Deze geven geen aanleiding tot verrekening. Aan de op deze tekening aangegeven maten kunnen derhalve geen rechten worden ontleend. De op deze tekening aangegeven maatvoering is niet geschikt voor opdrachten aan derden door de koper(s). De posities van de aansluitingen en installatie onderdelen zijn indicatief op tekening weergegeven. De exacte aantallen en posities zullen na berekening in het werk door de installateurs worden bepaald en kunnen afwijken van deze tekening. Aan de getoonde artist impressions kunnen geen rechten worden ontleend, deze zijn indicatief. Het aantal zonnepanelen zoals getekend is een redelijk betrouwbaar indicatie van het werkelijk aantal benodigde panelen. Het blijft echter een indicatie en het aantal is afhankelijk van de opgave van de installateur. Vloerverwarmingverdelers en radiatoren zijn indicatief, definitieve posities en afmetingen volgen uit de transmissieberekening.



VOORGEVEL Noord

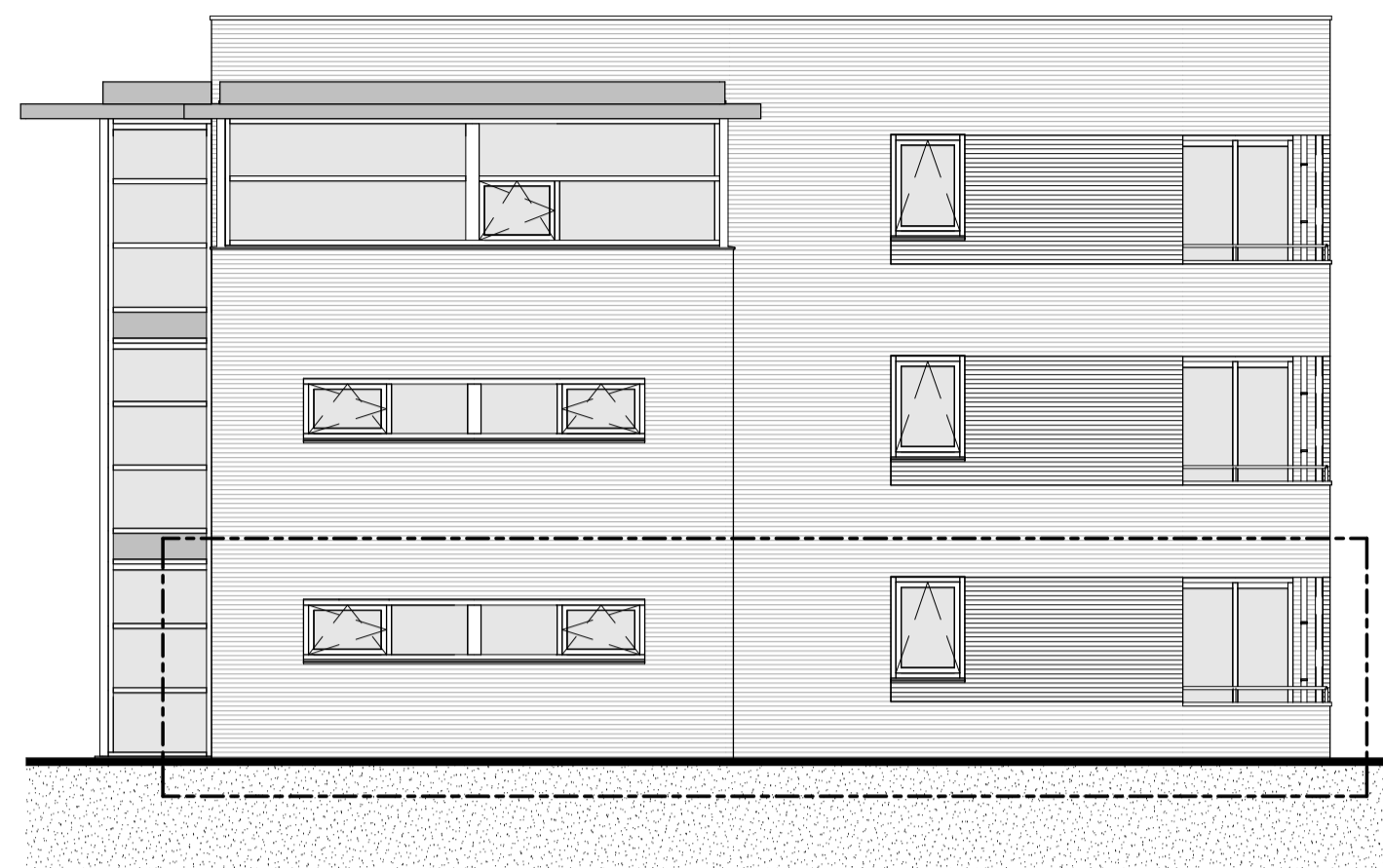

LINKERGEVEL Oost

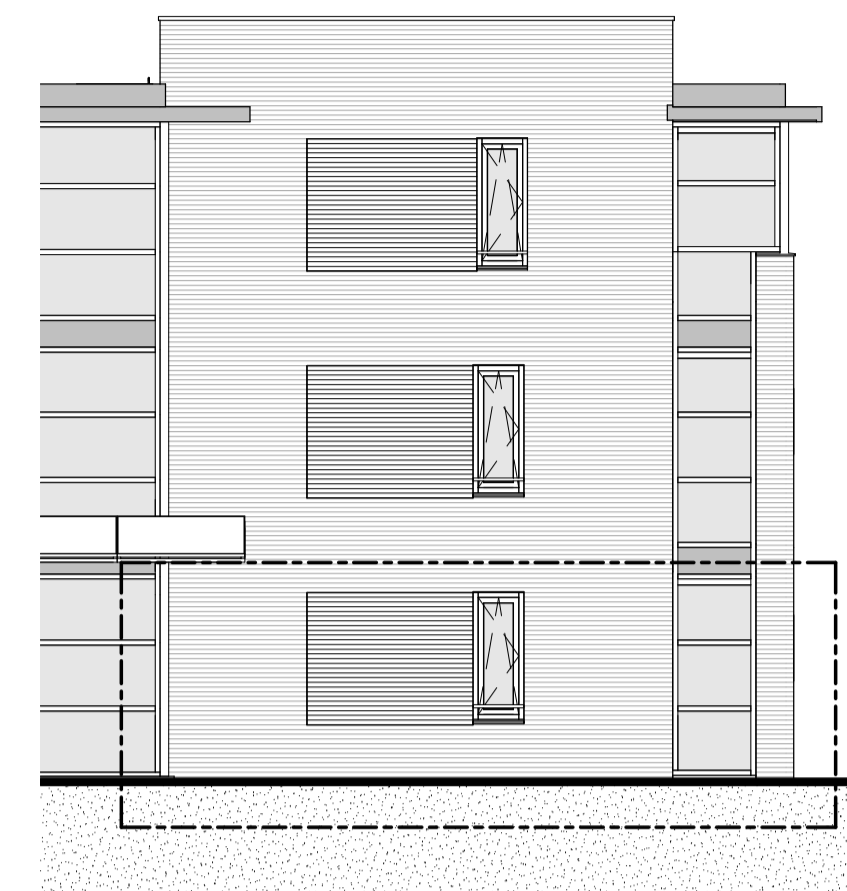

ACHTERGEVEL Zuid

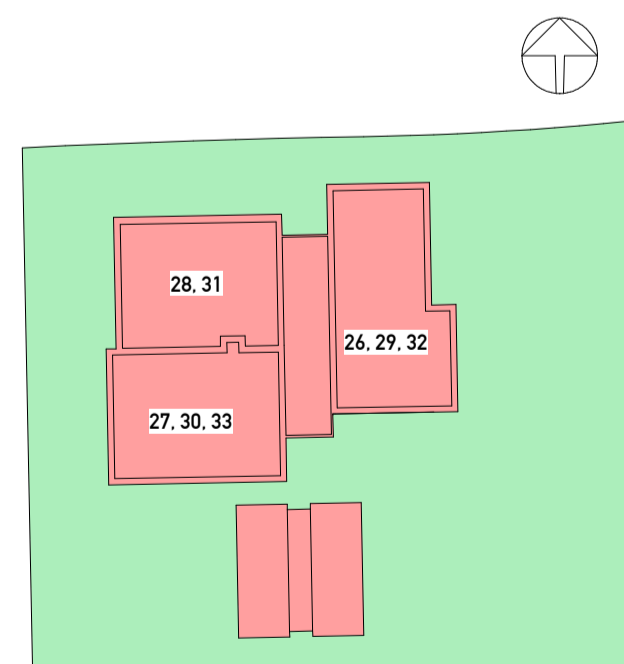
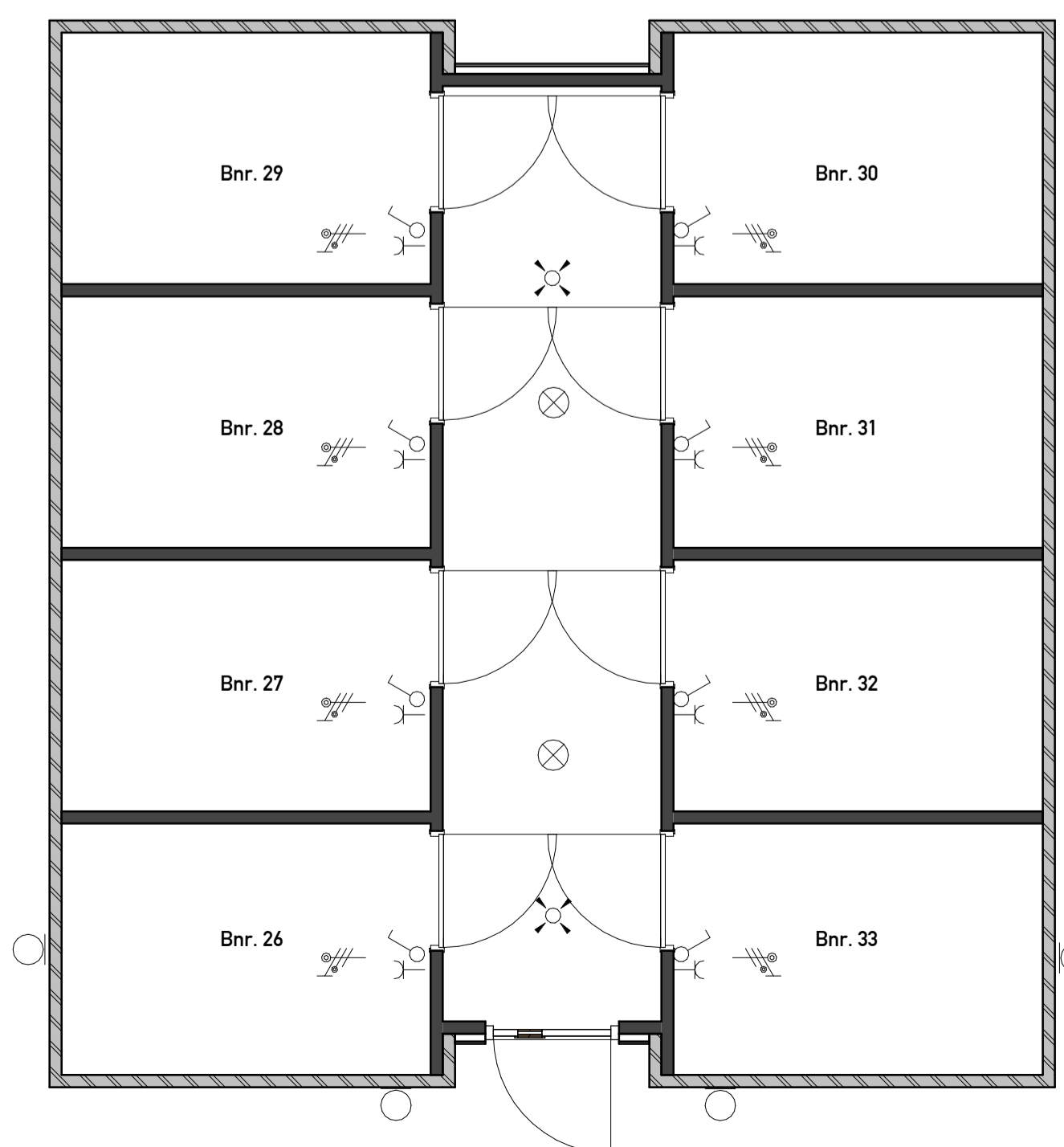
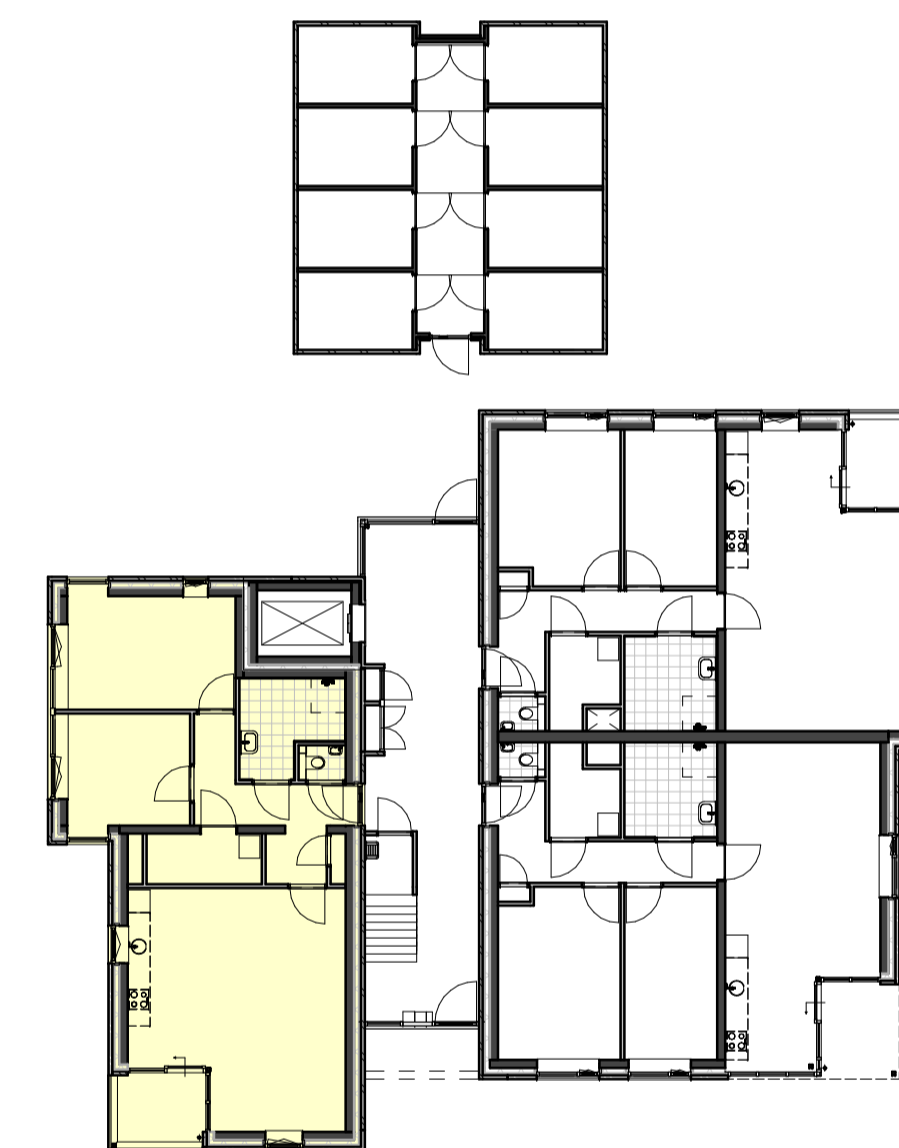
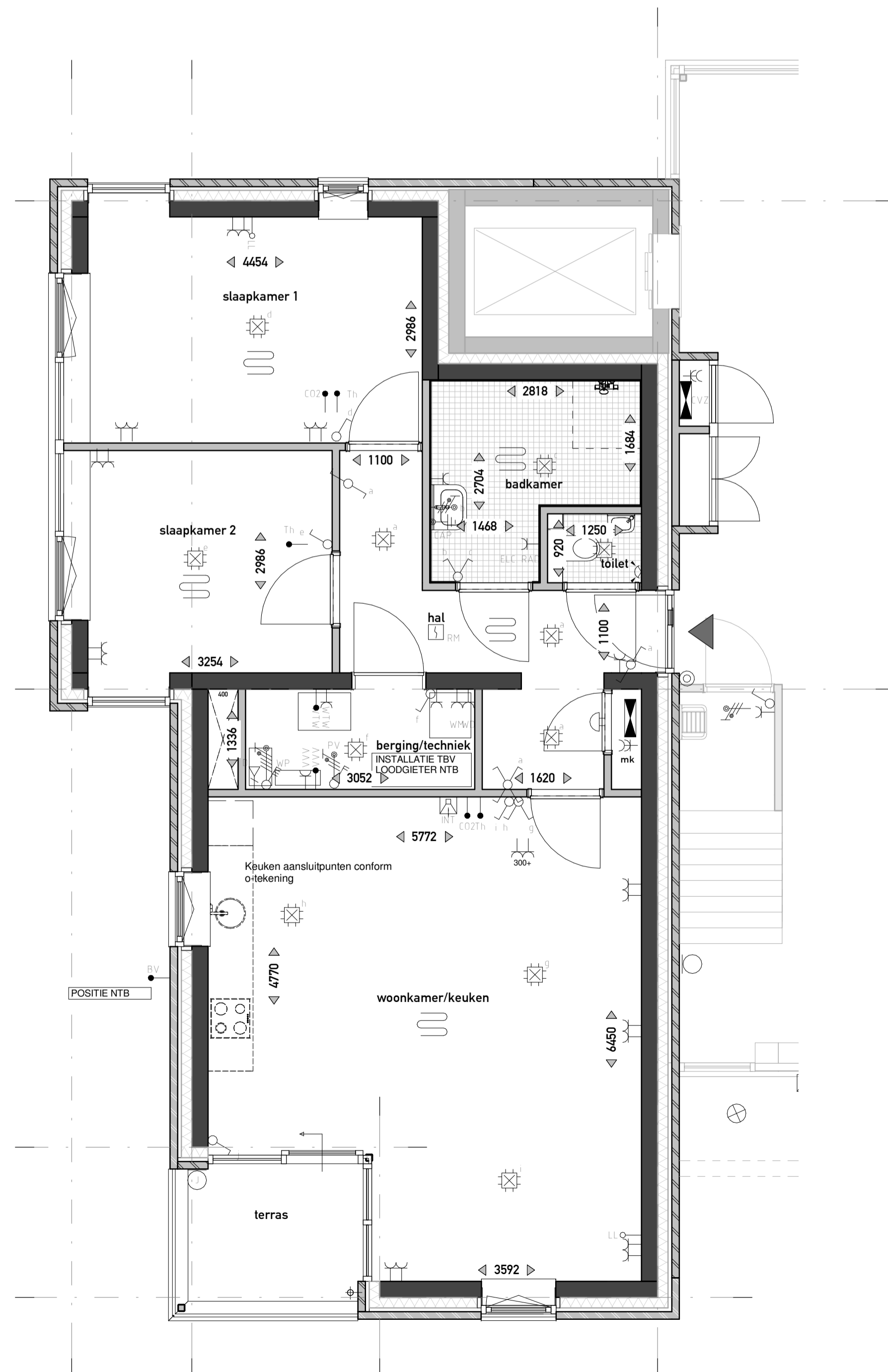

PROJECT	OPDRACHTGEVER	VANWONEN Van Campen Bouwgroep	
DE SMAAKTUIN BLOEMENDAL - BARNEVELD			
Definitief ontwerp		ARX ARCHITECTUUR INTERIEUR STEDENBOUW	
Bnr. 26			
PROJECTLEIDER/	G. Kraayenbrink	PROJECTNR.	GEWIJZIGD
TEKENAAR/	R. Boonstra	21004	
SCHAAL/	1:50 / 1:100	TEKENINGNR.	
FORMAAT/	A1	VK-126	
STATUS/	voorlopig		
DATUM/	11-11-2021		