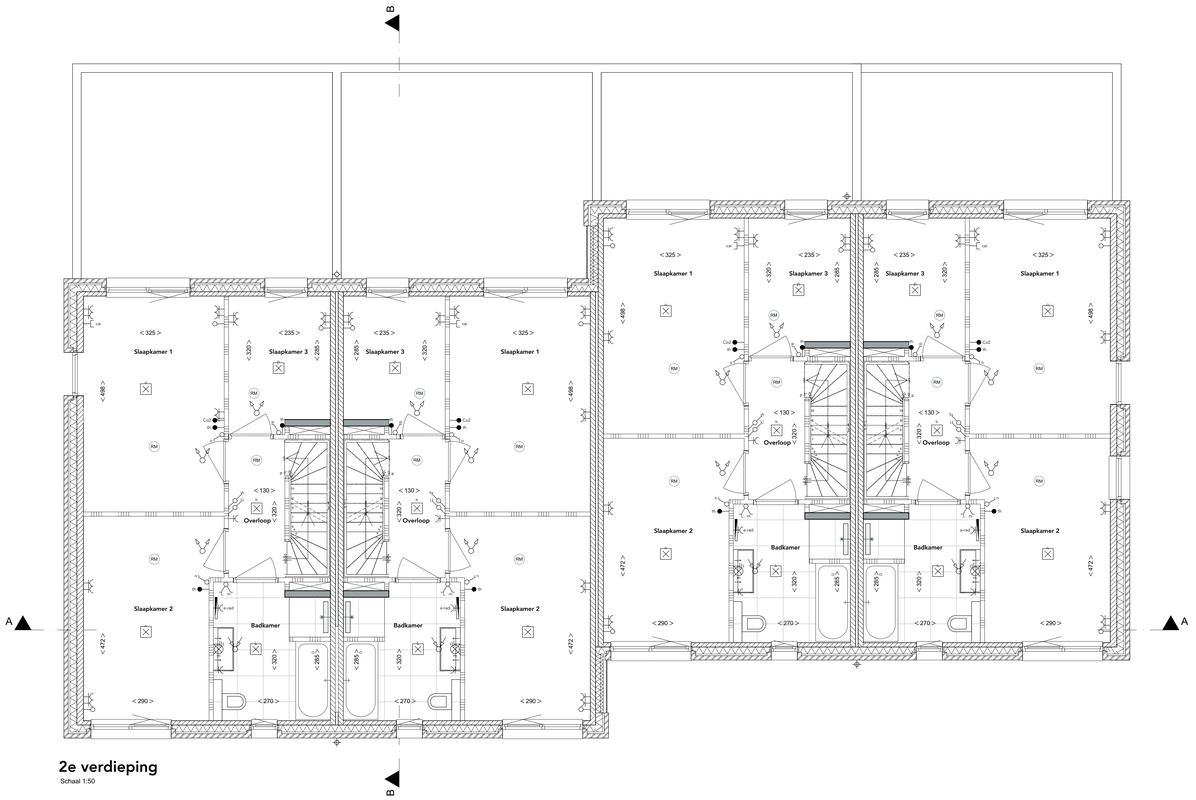

2e verdieping

Schaal 1:50

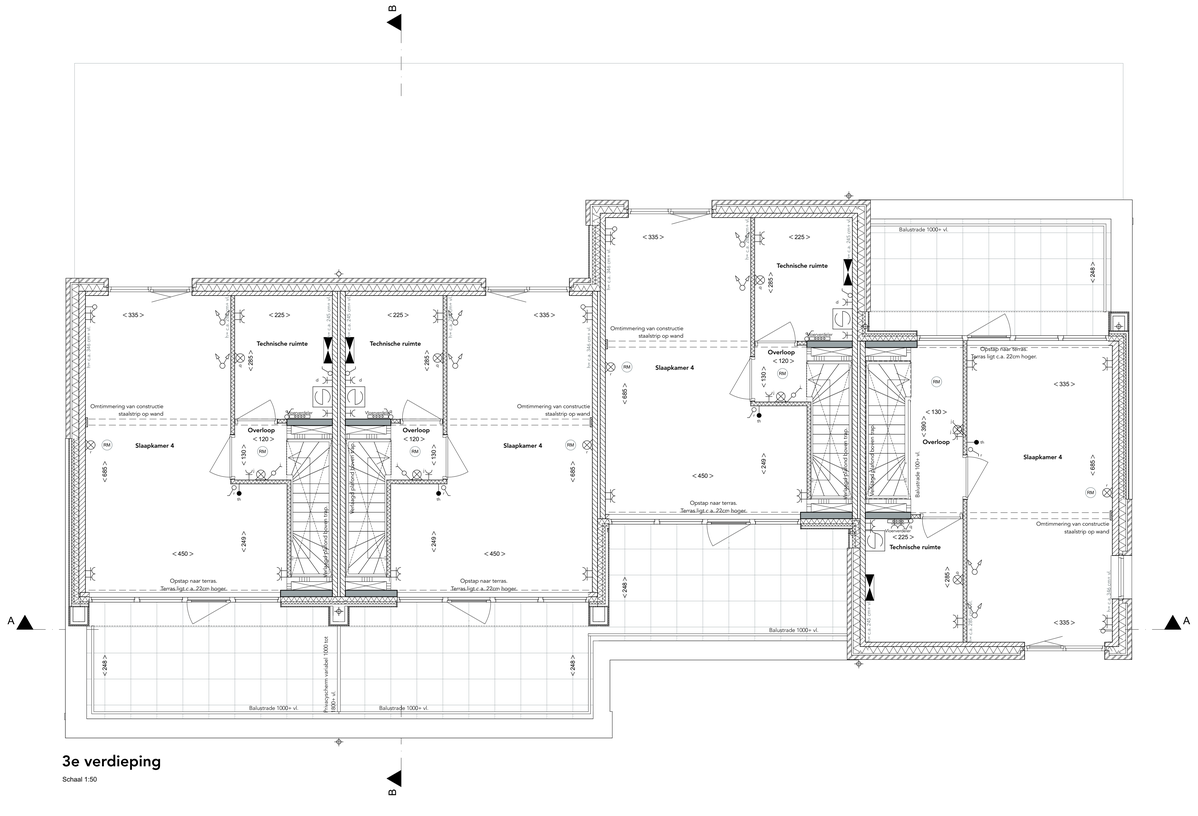

3e verdieping

Schaal 1:50

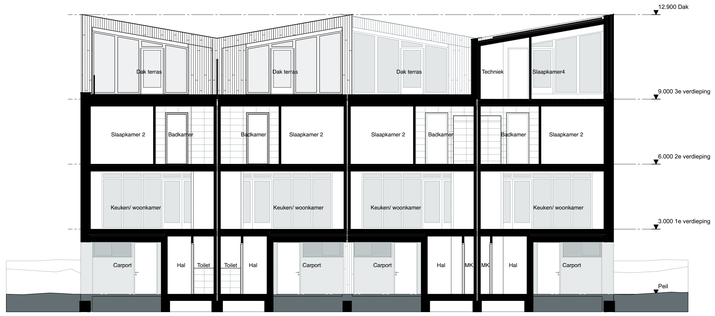

Doorsnede A

Schaal 1:100

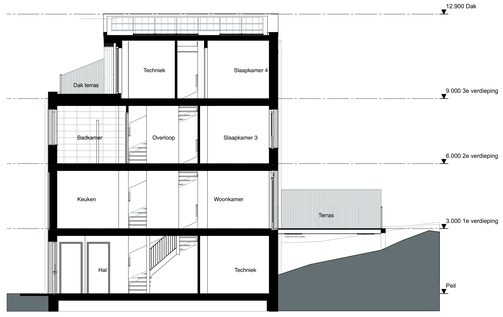

Doorsnede B

Schaal 1:100

Renvooi verkoop

- Beton
- Metselwerk
- Kalkzandsteen
- Lichte scheidingswand
- Metalstud wand
- Isolatie
- Ruimte voorzien van tegelwerk
- Te openen deur
- Loopdeur
- Te openen draaikiep raam
- 30 minuten brandwerend
- Schakelaar
- Serieschakelaar
- Wisselschakelaar
- Lichtpunt met centraaldoos
- Lichtpunt zonder armatuur
- Lichtpunt zonder armatuur aan de wand
- Bewegingsmelder
- Wandcontactdoos met randaarde
- Dubbele wandcontactdoos
- Dubbele wandcontactdoos opbouw
- Centraal aardpunt
- Perilex wandcontactdoos
- Rj45 wandcontactdoos t.b.v. datakabel
- Centrale antenne installatie
- Thermostaat
- Co2 sensor
- Groepenverdeelkast / Omvormer van de PV installatie
- Rookmelder
- Vloerverdeler
- Radiator elektrisch
- Mechanische ventilatie inblaaspunt
- Mechanische ventilatie aanzuigpunt
- WTW box t.b.v. ventilatie

- De maatvoering betreft circa maatvoering en is aangegeven in centimeters.
- Aan de maatvoering kunnen geen rechten worden ontleend.
- Elektra aansluitpunten, ventilatiepunten, radiatoren en rookmelders etc. zijn indicatief aangegeven.
- Het getekende duinlandschap, de getekende duinhoogtes zijn indicatief aangegeven.

DUINZICHT

WONEN IN VAKANTIESFEER

formaat A0
schaal 1:100, 1:50, 1:1,67
blad K-113

gerekend 14-01-2021
gewijzigd 19-04-2021
onderdeel Blok I - Bouwnummers 28 t/m 31

ag nova ARCHITECTEN
VANWONEN

project Brevecht Zwolle
opdrachtg. Van Wonen
projectnr 19531

Paulus Borstraat 43 3812 TA Amersfoort 033 455 8004 info.amersfoort@agnova.nl www.agnova.eu

Zwolle Duinzicht - Blok I - Bouwnummers 28 t/m 31